1982 MARVEL COMICS GROUP
TM
Fantastik
Dörtlü
OLAĞANÜSTÜ GÜÇLE
Nİ YİTİREN FANTASTİK
DÖRTLÜ VE KARA PANTE
GARİP BİR DÜŞM
NA KARŞI !..
SAYI: 15
800 TL
(KDV DAHİL)

BUNLARI ALDINIZ MI?

KASIM AYI YAYINLARIMIZ
(1 - 15 Kasım)

AYLIK YAYINLAR

* THOR (Sayı 18)
* SÜPER KORKU (Sayı 18)
* TENTEN (Sayı 1)
* RED SONYA (Cilt 1)
* ROM (Sayı 13)
* MİNİKLERE ARMAĞAN (Sayı 3,4)
* CONAN ALBÜM (Sayı 7)

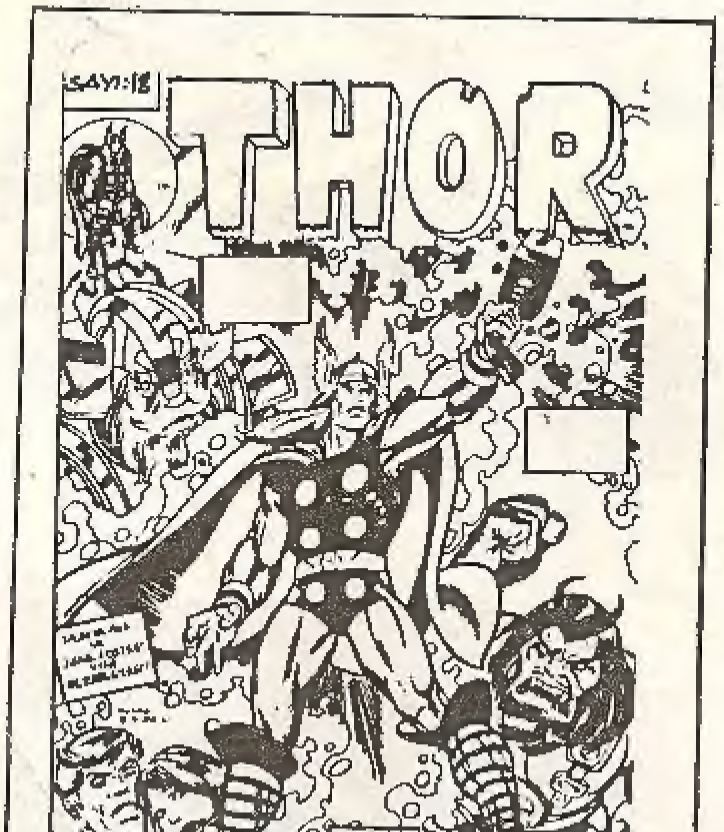

ONBEŞ GÜNLÜK YAYINLAR

* CONAN YENİ MACERALAR DİZİSİ (Sayı 118)
* KAPTAN AMERİKA (Sayı 15)
* FANTASTİK DÖRTLÜ (Sayı 15)
* CONAN SÜPER CİLT (Sayı 40)

HAFTALIK YAYINLAR

* CONAN KOLL.DİZİSİ (Sayı 71)
* CONAN KOLL.DİZİSİ (Sayı 72)
* CONAN KOLL.DİZİSİ (Sayı 73)

ALFA Yayınları ®

Parlak bir fen adamı... En iyi arkadaşı, aşık olduğu kadın ve onun ateşli, öfkeli küçük kardeşi!.. Dördü birlikte uzayın bilinmeyen güçlerine karşı koydular ve kozmik ışınların etkisinde kalarak, insandan ayrı bir şeye dönüştüler!.. **BAY FANTASTİK... YARATIK... GÖRÜNMEZ KIZ** ve **ATEŞ ADAM!.. İŞTE FANTASTİK DÖRTLÜ! ARTIK BÜTÜN KÖTÜLER KORKSUN!...**

JOHN BYRNE — WORDS AND PICTURES / JIM NOVAK — LETTERING / BOB SHAREN — COLORING / JIM SALICRUP — EDITOR / JIM SHOOTER — EDITOR-IN-CHIEF

Fantastic Four No 238 Copyright © 1982 by MARVEL COMICS GROUP, Marvel Entertainment Group, Inc Copyright © 1988 Bu dizinin Türkiye'de ve Türkçe konuşulan ülkelerde kitap ve dergi olarak yayın hakkı Alfa Yayıncılık Ltd Şti'ne verilmiştir.

NEREDEN GELDİĞİNİ BİLMİYOR MUSUN? HADİ FRANKIE... BENİM ATEŞ ADAM OLMAMDAN NASIL RAHATSIZ OLDUĞUNU BİLMİYOR MUYUM? AŞKIMDAN DOLAYI BAZAN SANA KARŞI DİKKATSİZ OLABİLİYORUM. AMA EĞER BENİ GERİ GETİRMEK İÇİN...
JOHNNY/LÜTFEN! BU BİR ŞAKA DEĞİL. YAKLAŞIK BİR AYDIR VAR. BENİ ALLAK BULLAK ETTİ! CAMLARDA, AYNALARDA HER GÜN YENİ BİR ŞEYLER GÖRÜYORUM... ÇILDIRACAĞIM!
GÖRMÜYOR MUSUN, JOHNNY? BİR ŞEY SÖYLEMEYECEK MİSİN? BU... BU GİYSİ DEĞİL, TENİMDEN BİR PARÇA SANKİ... ÇIKMIYOR!
BU ÇOK SAÇMA! SENİ AYLARDIR TANIYORUM! SENİ KUMSALDA, MİNİCİK BİKİNİLERLE GÖRMÜŞTÜM...
UZUN SÜREDİR ŞU ŞEYİ GİYDİĞİNİ VE BENİM FARK ETMEDİĞİMİ KASTEDİYORSUN?
BÜTÜN BUNLAR SANA GÜLÜNÇ GELİYOR, BİLİYORUM. AMA HER ŞEY SANA ANLATTIĞIM GİBİ, JOHNNY!
ŞİMDİ BİR SABAHLIĞIMI GİYDİĞİMDE, BİR DE ÇIKARDIKTAN SONRA BAK. SANKİ TENİM EMİYORMUŞ GİBİ, YOK OLUYOR!
GÖRÜYORUM!.. A... AMA İNANAMIYORUM!
SONRA... SABAHLIĞIMI ÇIKARDIĞIMDA, YENİDEN ORTAYA ÇIKIYOR!
VAY, BE!
ANLIYORSUN, DEĞİL Mİ JOHNNY? DURUMUMU ANLIYORSUN, DEĞİL Mİ? ODA ARKADAŞIMA BİLE ANLATAMIYORDUM. ÇILDIRDIĞIMI DÜŞÜNEBİLİRDİ! BİR ARA BAXTER BİNASINI ARADIM...
FANTASTİK DÖRTLÜ'NÜN GEÇİCİ BİR SÜRE ÇALIŞMADIĞINI SÖYLEYEN BİR TEYP KAYIT YANITLADI.
AMA... BİR BİLGİN OLMALI, FRANKIE! NEREDEN GELDİĞİNİ BELİRTEN ŞEYLER OLMALI!

HAYIR, JOHNNY... BİLMİYORUM!
"HAFTALARDIR DÜŞÜNÜYORUM. IŞIN TUHAFI, 14 YAŞIMDAN ÖNCESİNE AİT HİÇ BİR ŞEY ANIMSAMIYORUM..."
"ANILARIM, ESKİ BİR PALTONUN ALTINDA, SAVUNMASIZCA BİR AMBARDA OLMAMLA BAŞLIYOR..."
"BELKİ DE BU GİYSİYİ O GÜNDEN BERİ GİYİYORUM..."
"BİRDEN, KORKUNÇ BİR AÇLIK SEZMİŞTİM. SANKİ GÜNLERDİR BİR ŞEY YEMEMİŞTİM. SONRA YAŞADIĞIM YERE GERİ DÖNDÜĞÜMDE..."
"...DUVARLARI ÇİZGİLERLE BEZENMİŞ BOŞ BİR ODAYLA KARŞILAŞTIM..."
"ÖNCEKİ YAŞAMIMLA İLGİLİ HİÇ BİR İZ YOKTU. SADECE ADIMI VE BABAMIN ADINI ÖĞRENEBİLDİM..."
"POSTA KUTUSUNDA 100 DOLARLA BİRLİKTE, BİR DE ZARF BULDUM. HER HAFTA GEÇİMİMİ SAĞLAYACAK KADAR PARA GELİYORDU..."
BUNLARIN NEREDEN GELDİĞİNİ HİÇ SORMADIN MI? BABANA NE OLDUĞUNU SORMADIN MI, HİÇ, FRANKIE?
HİÇ BÖYLE BİR ŞEYİ DÜŞÜNMEDİM. SANKİ ZİHNİMDE, BÖYLE BİR ŞEYİ ENGELLEYEN BİRŞEY VARDI...
BU YAŞAYIŞ ALTI YIL SÜRDÜ. SONRA BİRDEN PARALAR KESİLDİ...
"BU OLAY, O GÜN DİSKODA KARŞILAŞTIĞIMIZDAN BİR GÜN ÖNCEYDİ..."
"BAŞINDAN BERİ SENDEN ETKİLENMİŞTİM..."
"DAHA SONRA SENİN KİM OLDUĞUNU ANLADIĞIMDA, ATEŞ KORKUMDAN DOLAYI, NEFRET ETTİM."
SANKİ SENDE BİR ŞEYLER BULMUŞTUM. AYNI ZAMANDA BİR ŞEYLERİN EKSİKLİĞİNİ DE SEZİYORDUM. SANA KARŞI KENDİMİ DAYANILMAZ BULUYORDUM...
OH, JOHNNY! BÜTÜN BUNLAR, DELİLİK! BAZAN KENDİMİ HAKLI BULUYORDUM. AMA... NEYSE... BUNU ÖĞRENECEĞİM SONUNDA!
BİRAZ ZORLA KENDİNİ!.. ANIMSAMAK ZORUNDASIN! GEÇMİŞİNLE İLGİLİ BİR YANIT VARDIR!
DENEDİM, ÇOK DENEDİM! AMA ZORLAYINCA, BAŞIM ÇATLAYACAKMIŞ GİBİ OLUYOR!
SÜRDÜRMELİSİN!
DİREN!..
FRANKIE...?

FRANKIE!
ANIM-SADIM!
ANİ BİR PATLAMA VE ŞİDDETLİ BİR ATEŞ FIRTINASI...VE FRANKIE RAYE YİTER!..
KIZIN ÇIKTIĞI YERDE, SARI-KIRMIZI KUYRUKLU YILDIZ GİBİ BİR ŞEY GÖKYÜZÜNE YÜKSELİR...
...VE BİR AN ATEŞ ADAM ŞAŞKINLIKTAN KALAKALIR...
ALEVLENDİ...VE UÇTU!
AMA BU... OLANAKSIZ! ALEVLENİP UÇABİLEN, YALNIZ BENİM!
GOTTA GET AFTER HER!
AMA BİNA TUTUŞMADAN, ŞU ATEŞ DALGALARINI TOPARLAMALIYIM!..
ALEV-LEN!
BUNU YAPTI! AMA ÜST KATTAN ÇIKTIĞI İYİ OLDU... EN AZINDAN KİMSEYE ZARAR VERMEDİ!..
ŞİMDİ... HANGİ CEHENNEME GİTTİ?

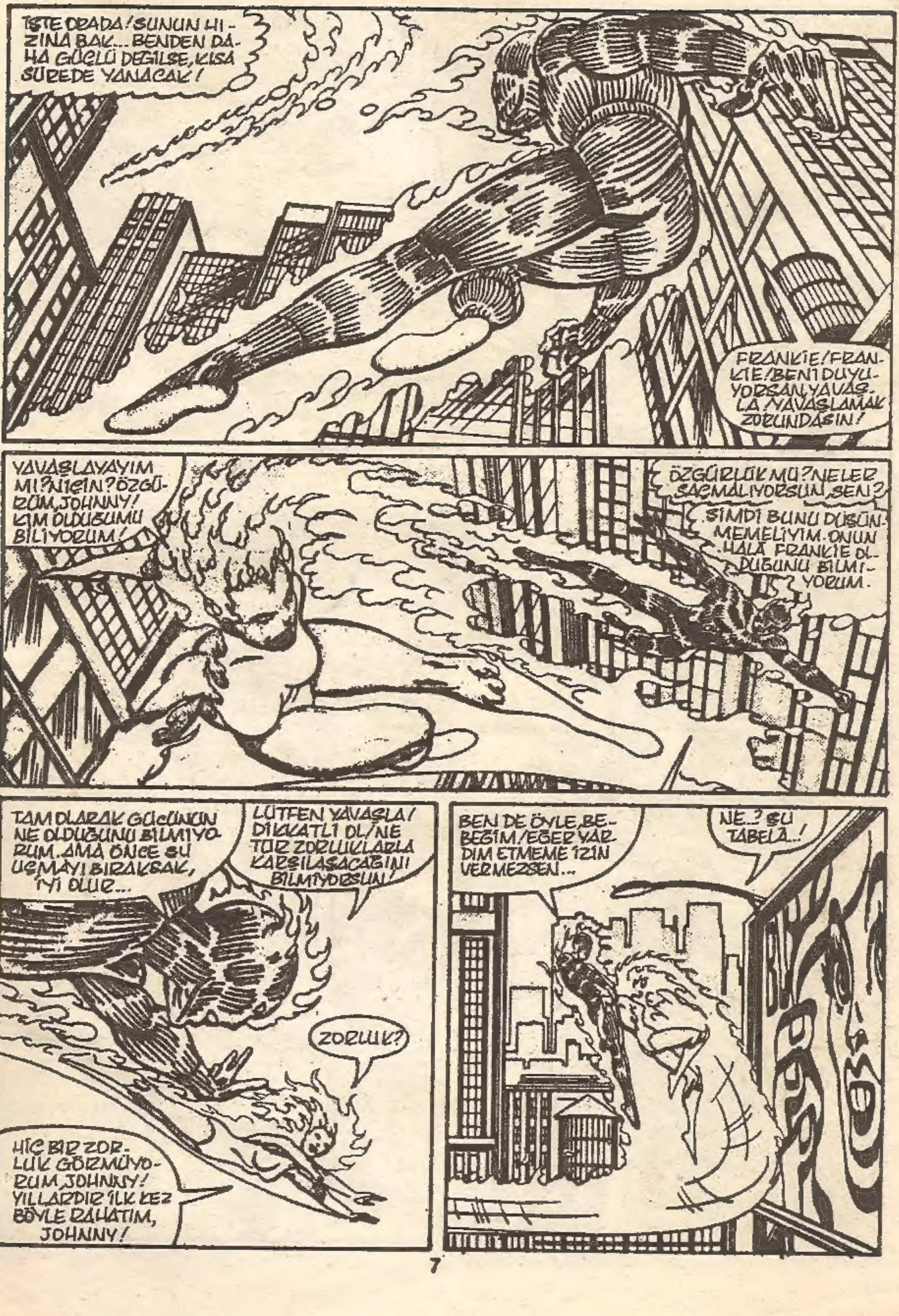
İŞTE ORADA! ŞUNUN HIZINA BAK... BENDEN DAHA GÜÇLÜ DEĞİLSE, KISA SÜREDE YANACAK!
FRANKIE! FRANKIE! BENİ DUYUYORSAN, YAVAŞLA! YAVAŞLAMAK ZORUNDASIN!
YAVAŞLAYAYIM MI? NİÇİN? ÖZGÜRÜM, JOHNNY! KİM OLDUĞUMU BİLİYORUM!
ÖZGÜRLÜK MÜ? NELER SAÇMALIYORSUN, SEN?
ŞİMDİ BUNU DÜŞÜNMEMELİYİM. ONUN HALA FRANKIE OLDUĞUNU BİLMİYORUM.
TAM OLARAK GÜCÜNÜN NE OLDUĞUNU BİLMİYORUM.. AMA ÖNCE ŞU UÇMAYI BIRAKSAK, İYİ OLUR...
LÜTFEN YAVAŞLA! DİKKATLİ OL! NE TÜR ZORLUKLARLA KARŞILAŞACAĞINI BİLMİYORSUN!
ZORLUK?
HİÇ BİR ZORLUK GÖRMÜYORUM, JOHNNY! YILLARDIR İLK KEZ BÖYLE RAHATIM, JOHNNY!
BEN DE ÖYLE, BEBEĞİM! EĞER YARDIM ETMEME İZİN VERMEZSEN...
NE..? ŞU TABELA..!

ŞİMDİ SÖYLEDİĞİMİ YAPACAK VE YAVAŞLAYACAKSIN!
NELER HİSSETTİĞİNİ BİLİYORUM, FRANKIE! İLK KEZ ATEŞ ADAM OLDUĞUMDA, BEN DE ÖYLEYDİM. UÇMANIN VERDİĞİ HAZZI, HİÇBİRŞEY VERMEZ AMA DÜŞÜNEREK UÇMALI!
NASIL UCACAĞINI, NE BEKLEYECEĞİNİ, KENDİNİ NASIL YÖNLENDİRECEĞİNİ ÖĞRENECEKSİN!
OH... PEKİ! İZİN VER, KENDİ KENDİME UÇUP ÖĞRENEYİM!
DÜZLEMLERİ VE MESAFELERİ KORU! RÜZGÂRI İYİ HESAPLA. SICAKLIK SENİ SÜRÜKLEYECEKTİR!
İYİ... GİDEREK DAHA İYİ OLUYOR! ÖZGÜRÜM DEDİĞİNDE, NE DEMEK İSTEDİN? NEYİ ANIMSADIN?
HERŞEYİ, JOHNNY! SANKİ SİYAH BİR ÖRTÜ KALKMIŞTI...!
BİR ZİNDANDA YAŞIYORMUŞUM, JOHNNY! ŞİMDİ İSE HER YERDE GÜNEŞ IŞIKLARI VAR!
BABAMI ANIMSIYORUM!
"GERÇEKTE BENİM ÜVEY BABAMDI. ANNEMLE ÇOK GEÇ EVLENMİŞTİ. BEN BEBEKKEN, ANNEM ÖLMÜŞ. ZATEN UZUN SÜRE EVLİ KALMAMIŞLAR. BANA BAKMAK ZORUNDA KALMIŞTI..."
"AMA İYİ BİR ADAMDI, JOHNNY. BAZAN ÇOK İÇERDİ. SANKİ ESKİ BİR ACIYI UNUTMAK İSTERMİŞ GİBİ..."
DAILY BUGLE
FANTASTIC CAPTURE MIRACLE
"AMA HİÇ BİR ZAMAN NE BAĞIRDI, NE DÖĞDÜ. TA Kİ O GARİP GÜNE DEK. 14 YAŞINDAYDIM VE FD'DEN BİR KAÇ GÜN SONRAYDI..."
"SİZİ İLK GÖRDÜĞÜNDE, DELİRMİŞ GİBİYDİ."
ATEŞ ADAM! KENDİNE ATEŞ ADAM DEDİRTİYOR! AMA DEĞİL... ATEŞ ADAM ÖLDÜ!
NEDİR O, BABACIĞIM? SORUN NE? AH! KOLUMU ACITIYORSUN!
EVET, BENİM ZAVALLI ATEŞİM YOK OLDU! AMA ONU YAŞATABİLİRİZ!
"BİR DAKİKA KENDİ YAŞAMIM İÇİN ENDİŞELENDİM, JOHNNY... AMA BENİ DAHA ÇOK İNCİTMEDİ..."
"BENİ ARABAYA BİNDİRİP, BİLMEDİĞİM BİR YERE GÖTÜRDÜ..."
CLOSED

"SAŞKIN BAKIŞLARIM ARASINDA, ÜVEY BABAM PASLI ASMA KİLİDİ AÇTI VE İÇERİ GİRDİK..."
HALÂ BURADA! BÜTÜN MALZEMELERİM... HÜKÜMET BURAYI KAPATTI! ATEŞİN ÇOK TEHLİKELİ OLDUĞUNU, DENEYLERİMİ SÜRDÜREMEYECEĞİMİ SÖYLEDİLER!
"NE DENLİ KARMAŞIK BİR DURUMDA BULUNDUĞUMU AÇIKLAYAMIYORDUM. ÜVEY BABAM, BASİT BİR TAMİRCİYMİŞ..."
"HÜKÜMETİN ENGELLEMELERİNDEN VE DENEYLERİNDEN SÖZEDİYORDU. HEPSİ DELİLİKTİ!"
EVET, HER ŞEY BURADA! DEPOYU UNUTMUŞLAR! ANLIYORSUN, DEĞİL Mİ? İKİNCİ DÜNYA SAVAŞINA AİT BÜTÜN KAYITLARIMI YOK ETTİLER...
APTALLAR! NAZİLERE KARŞI ATEŞTEN BİR ORDUYA SAHİP OLABİLİRLERDİ!
"O ZAMAN ONA NASIL BOYUN EĞDİĞİMİ VE BU İSTEĞİN BENİ NASIL ETKİLEDİĞİNİ BİLMİYORUM..."
"KUTULARI, TENEKELERİ ARABAYA TAŞIMAĞA BAŞLADI. BEN DE YARDIM ETTİM..."
DİKKAT ET, FRANKIE!
İYİYİM, BABA... GERÇEKTEN! GÖRÜNDÜĞÜMDEN DAHA GÜÇLÜYÜM!
"EVET, YETERİNCE GÜÇLÜYDÜM."
"AMA ZEMİN DEĞİLDİ!"
"VE DÜŞTÜM! DÜŞERKEN DE..."
"BİDONDAKİ ESKİ KİMYASAL MADDE ÜZERİME DÖKÜLDÜ. BİR SICAKLIK DUYDUM."
"ATEŞİN İÇİNDE KALMIŞTIM!..."
FRANKIE!

"DAHA SONRA OLANLAR BİR MUCİZEYDİ! ATEŞ, İÇİMDE YAŞIYORDU SANKİ.. DAHASI, NE BİR ACI, NE BİR YANMA VARDI..."
"NASIL OLDUYSA, ATEŞİ SÖNDÜRMEM GEREKTİĞİNİ DÜŞÜNDÜM..."
"VE SÖNDÜRDÜM. BABAM ESKİ BİR İŞÇİ GÖMLEĞİ BULUP, BANA GİYDİRDİ. AMA İYİ OLMAMA KARŞIN, BABAMIN CANI SIKILMIŞTI. BELKİ DE KORKUYORDU..."
BABA, NE... NE OLDU, BANA? NEDİR BU?.. ATEŞ!
BUNUNLA ÖRTÜN, FRANKIE... OH, ZAVALLI YAVRUM! SANA NE YAPTIM?!
"DAHA SONRA BENİ HİPNOTİZE EDEREK, KAFAMDA PSİKOLOJİK BİR KUSUR OLUP OLMADIĞINI ÖĞRENMEK İSTEDİ..."
"ONA GÜVENDİM. BENİ HİPNOTİZE ETTİ. AMA DAHA SONRA, NE OLDUĞUNU UNUTMAMI SAĞLADI... ATEŞİ UNUT!..."
"HER ZAMAN BANA YAPTIĞI ŞEYDEN SONRA ÖZÜR DİLİYORDU..."
"HİÇ BİR ŞEY ANLAMIYORDUM! SONRA YAKLAŞIK BİR YIL SONRA BİR PAKET GELDİ. İÇİNDE GİYSİ VE TEYP..."
"NOT, BABAMDANDI. BEYNİNE İŞLEYEN BİR ŞEYİ KULLANIYORDU..."
"GİYSİYİ GİYMEMİ, TEYBİ YOK ETMEMİ İSTİYORDU!.."
"DEDİĞİNİ YAPTIM. VE UÇURUM YENİDEN KURULDU..."
"UÇTUĞUMDA, GİYSİ SANKİ TENİM EMİYORMUŞ GİBİ, YOK OLUYORDU..."
BU, TAM ALTI YIL ÖNCEYDİ, JOHNNY! AMA ŞİMDİ DE AYNI ŞEYİ GÖRÜYORUM!
DAHA SONRA SADECE SON ZAMANLARDA DÜŞ GÖRÜYORMUŞUM GİBİ GÖRMEĞE BAŞLADIM. BİR ŞEYLERİN OLDUĞUNU TAHMİN EDİYORDUM!
BU, İNANILMAZ BİR ŞEYDİ! BABAM HAKKINDAKİ BÜTÜN BUNLAR DOĞRUYDU! BUNUN TEK ANLAMI VARDI... THOMAS KAYE TAKMA BİR ADDI...
PROFESÖR PHINEAS HORTON, ATEŞ ADAM'IN YARATICISIYDI... *
* 1940'LARDA YAŞANMIŞTI BU OLAY...

DAHA FAZLA KONUŞMAK İSTEMİYORUM! SADECE UÇMAK İSTİYORUM!
FRANKIE, BEKLE!
İYİ DEĞİL. DAHA ÇOK ERKEN VE ÇABUK COŞUYOR!
ONA YAKIN UÇMALIYIM. EĞER YANARSA, ONA YARDIM EDEBİLMELİYİM...
BÖYLECE ESKİSİNDEN DAHA İYİ BİR SAAT GEÇTİ.
TA Kİ...
DAHA YÜKSEĞE ÇIKMALIYIM!
YO, FRANKIE NAPMA!
ANİ BİR PATLAMA, FRANKIE'Yİ JOHNNY'İ DUYAMAYACAĞI YERLERE GÖTÜRDÜ...
ÇOK YÜKSELİYOR! OH FRANKIE! AL-ÇAL LÜTFEN!
YUKARIDA HAVA YETERSİZDİ...
FRANKIE BUNU GEÇ FARKETTİ...

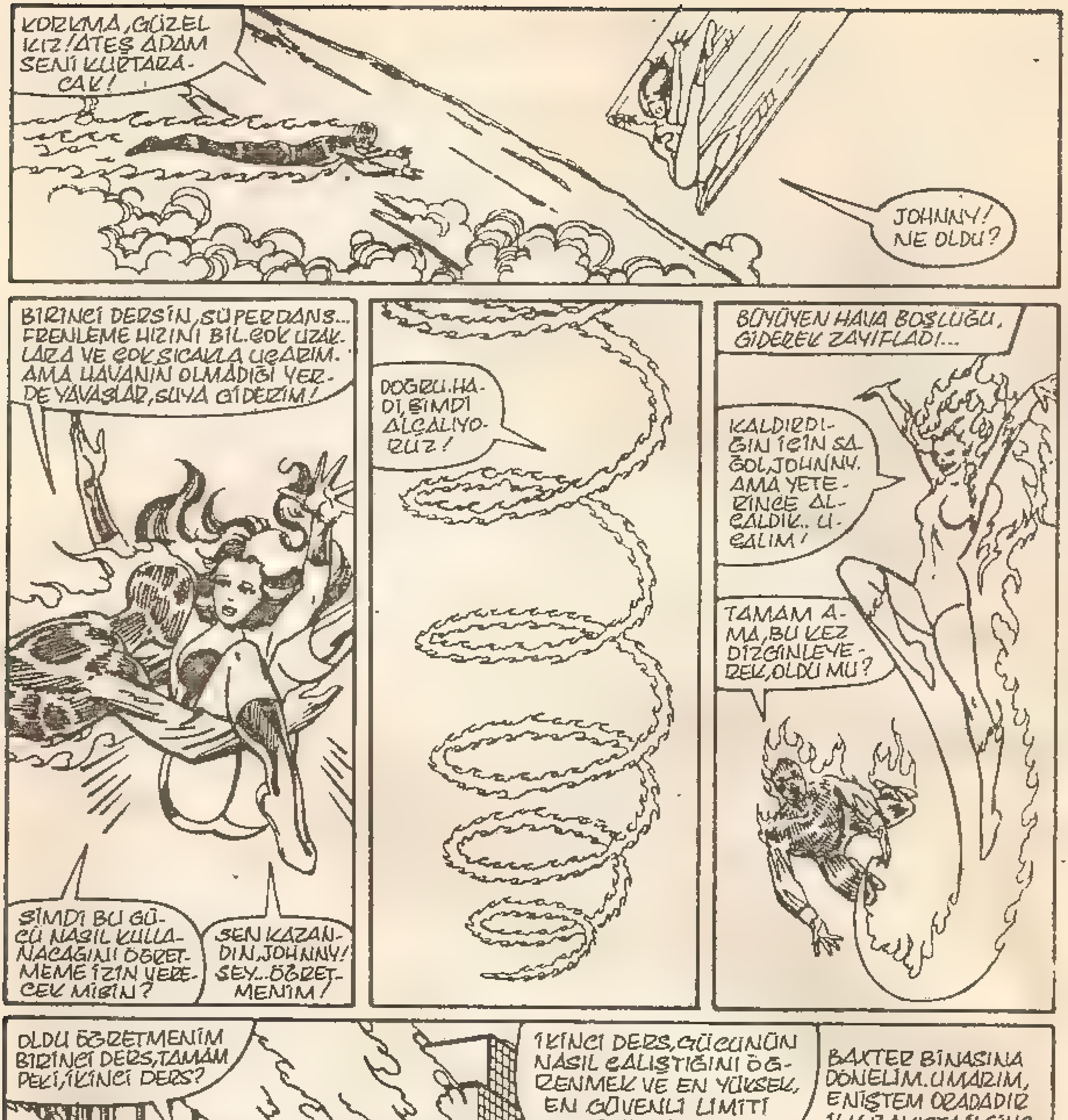
KORKMA, GÜZEL KIZ! ATEŞ ADAM SENİ KURTARACAK!
JOHNNY! NE OLDU?
BİRİNCİ DERSİN, SÜPERDANS... FRENLEME HIZINI BİL. ÇOK UZAKLARA VE ÇOK SICAKLA UÇARIM. AMA HAVANIN OLMADIĞI YERDE YAVAŞLAR, SUYA GİDERİM!
ŞİMDİ BU GÜCÜ NASIL KULLANACAĞINI ÖĞRETMEME İZİN VERECEK MİSİN?
SEN KAZANDIN, JOHNNY! ŞEY... ÖĞRETMENİM!
DOĞRU. HADİ, ŞİMDİ ALÇALIYORUZ!
BÜYÜYEN HAVA BOŞLUĞU, GİDEREK ZAYIFLADI...
KALDIRDIĞIN İÇİN SAĞOL, JOHNNY. AMA YETERİNCE ALÇALDIK.. UÇALIM!
TAMAM AMA, BU KEZ DİZGİNLEYEREK, OLDU MU?
OLDU ÖĞRETMENİM BİRİNCİ DERS, TAMAM PEKİ, İKİNCİ DERS?
İKİNCİ DERS, GÜCÜNÜN NASIL ÇALIŞTIĞINI ÖĞRENMEK VE EN YÜKSEK, EN GÜVENLİ LİMİTİ BULMAK!
BAXTER BİNASINA DÖNELİM. UMARIM, ENİŞTEM ORADADIR İLK BAKIŞTA İLGİNÇ BİR İNSAN DEĞİLDİR...

VE GÖRKEMLİ BİNANIN İÇİNDE..
HARİKA, SUSAN! GÖRÜNMEZLİĞİNİ GELİŞTİRME ÇABALARIMIZ, UMDUĞUMDAN DAHA İYİ... SENİ VE BUNU DAHA DA GELİŞTİRMELİYİZ... ÇOK İYİ, ÇOK İYİ, SEVGİLİM !..
GÜNLÜK GİYSİLERİMİN ALTINDA GÖRÜNMEZLİĞİMİ KORUMAK, İYİ BİR FİKİR, REED... NEREDEN AKLINA GELDİ BU FİKİR?
ÇOK İYİ!.. EVET, ŞİMDİ DE SABIR VE DAYANIKLILIĞINI ÖLÇELİM, HA?
REED/SUE! NE OLDUĞUNA ASLA İNANMAYACAKSINIZ..
ÇABUK BİR TANIŞMADAN SONRA..
GARİP! BU SEÇKİN KİMYASAL MADDELER, HÜCRELERİNDE BİRLEŞMİŞ OLMALI. NASIL OLDUYSA, FANTASTİK DÖRTLÜ'NÜN EVRENSEL ADLARIYLA, AYNI YAPIDAN ETKİLENMİŞLER...
DENEYECEK MİSİN, REED? GÜCÜNÜN NE DENLİ OLDUĞUNA BAKALIM MI?
BAXTER BİNASININ ÜST KATLARINDAKİ LABORATUARLARINDAN BİRİSİNDE, BAY FANTASTİK, GÖRÜNMEZ KIZ VE İKİ ATEŞ, İŞ BAŞINDADIRLAR...
BÜTÜN SİSTEMLER TAMAM, REED İSTEDİĞİN ZAMAN TESTE BAŞLAYABİLİRİZ.
SAĞOL, CANIM!.. PEKALA, BAYAN RAYE... HAZIR MISINIZ?
HİÇ BİR ZAMAN OLAMAYACAĞIM KADAR, PROFESÖR RICHARDS!

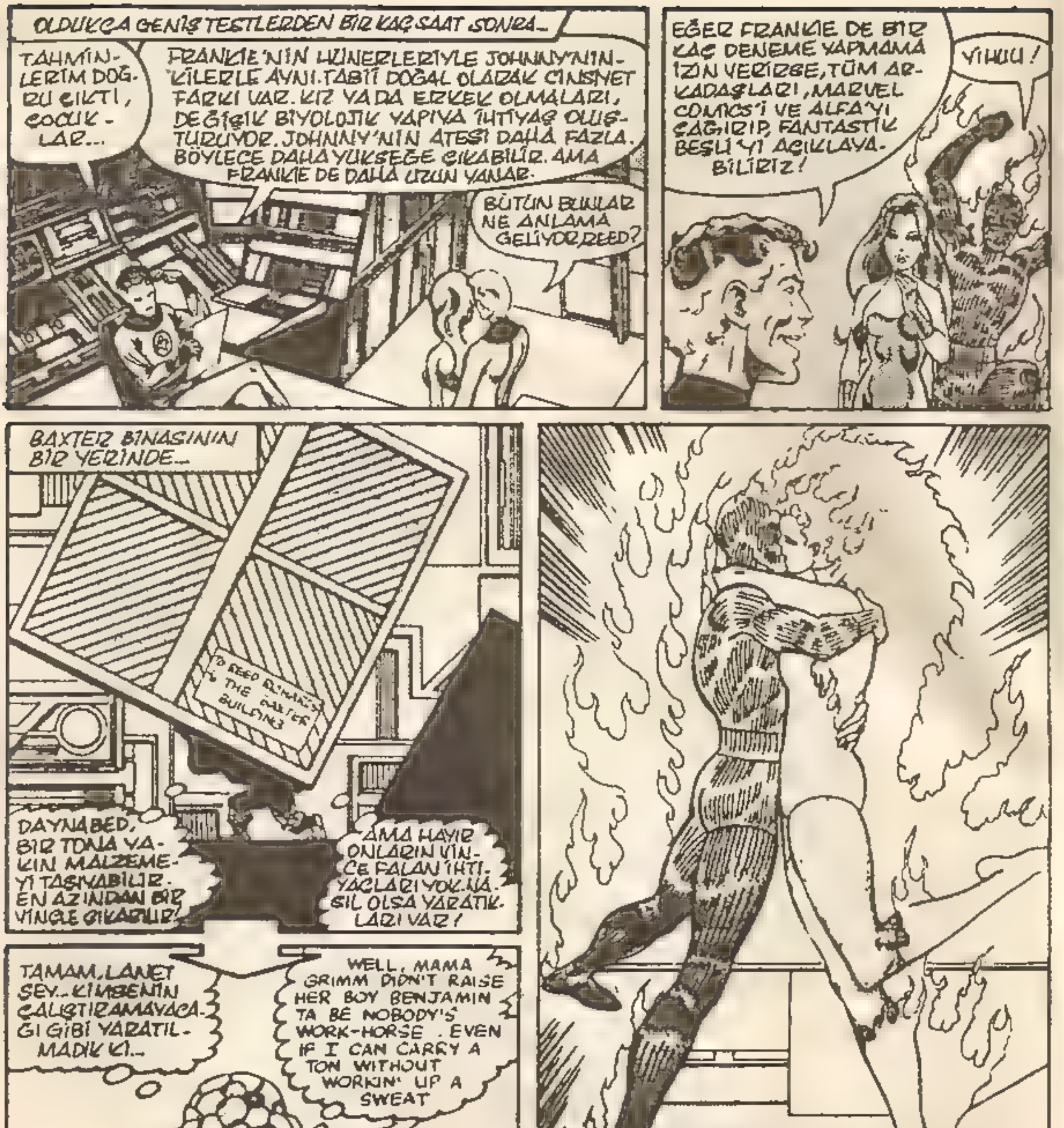
OLDUKÇA GENİŞ TESTLERDEN BİR KAÇ SAAT SONRA...
TAHMİNLERİM DOĞRU ÇIKTI, ÇOCUKLAR...
FRANKIE'NİN HÜNERLERİYLE JOHNNY'NİNKİLERLE AYNI. TABİİ DOĞAL OLARAK CİNSİYET FARKI VAR. KIZ YA DA ERKEK OLMALARI, DEĞİŞİK BİYOLOJİK YAPIYA İHTİYAÇ OLUŞTURUYOR. JOHNNY'NİN ATEŞİ DAHA FAZLA. BÖYLECE DAHA YÜKSEĞE ÇIKABİLİR. AMA FRANKIE DE DAHA UZUN YANAR.
BÜTÜN BUNLAR NE ANLAMA GELİYOR REED?
EĞER FRANKIE DE BİR KAÇ DENEME YAPMAMA İZİN VERİRSE, TÜM ARKADAŞLARI, MARVEL COMICS'İ VE ALFA'YI ÇAĞIRIP, FANTASTİK BEŞLİ'Yİ AÇIKLAYABİLİRİZ!
YİHUU!
BAXTER BİNASININ BİR YERİNDE...
TO REED RICHARDS THE BAXTER BUILDING
DAYNABED, BİR TONA YAKIN MALZEMEYİ TAŞIYABİLİR. EN AZINDAN BİR VİNÇLE ÇIKABİLİR.
AMA HAYIR ONLARIN VİNÇE FALAN İHTİYAÇLARI YOK. NASIL OLSA YARATIKLARI VAR!
TAMAM. LANET ŞEY... KİMSENİN ÇALIŞTIRAMAYACAĞI GİBİ YARATILMADIK Kİ...
WELL, MAMA GRIMM DIDN'T RAISE HER BOY BENJAMIN TA BE NOBODY'S WORK-HORSE. EVEN IF I CAN CARRY A TON WITHOUT WORKIN' UP A SWEAT
AH, YARATIK YİRMİ METRE... BELKİ DE DAHA FAZLA YÜKSEKLİĞE ÇIKARABİLİR NASIL OLSA... BAŞKA ARACA NE GEREK VAR?
BU NE..?!
PERDE ARASI...

...OLDU MU?
SOĞUK BİR KASIM GÜNÜ RÜZGAR, SESSİZ SOKAKLARDA KESKİNCE ESİYORDU. HER YERDE SESSİZLİK VARDI...
BENSON, ARIZONA KURULDUĞUNDAN 55 YA DA 100 YIL SONRA, KASABALILAR TARAFINDAN TERK EDİLDİ...
WELCOME TO BENSON ARIZONA
AMA BAZILARININ EVİ, TİCARETLE UĞRAŞILACAK GİBİYDİ. VE BERBAT YAŞAMI AZ DA OLSA KOLAYLAŞTIRIYORDU...
BAZILARI MADALYONUN ÖTEKİ YÜZÜNÜ GÖRDÜ...
TIPKI...
JAKE MI? BU DA DİĞERLERİNE BENZİYOR DEĞİL Mİ?
HİÇ KUŞKUN OLMASIN, PENNY! İNANILMAZ ŞEY... SANKİ ADAM ÖLÜMDEN KORKMUŞ GİBİ...!
BELKİ DE DEĞİL DAHA GÜÇLÜ BİR ŞEYDEN - TIBBIN AÇIKLAYAMAYACAĞI BİR ŞEY SANKİ!..
BEN BURADA BÜYÜDÜM... VE ŞİMDİYE DEK BÖYLE BİR ŞEYLE KARŞILAŞMADIM!
BİZ DE GÖRMEDİK, SAM. JAKE 20 YILDIR NEW YORK'UN EN BÜYÜK HASTANELERİNDEN BİRİNDEYDİ.
JAKE... SENCE NE YAPMAMIZ GEREK?
PRIVATE
BİR ŞEY YAPAMAYIZ, PENNY. AMA NE DEMEK İSTEDİĞİMİ ANLIYORSUN, DEĞİL Mİ? BU, DAHA UZUN SÜREBİLİR, ONLARI ÇAĞIRMANI İSTİYORUM. YARDIM EDEMİYORUM AMA, UMARIM BİR YOLU VARDIR...
JAKE, BİLİRSİN KARARLARINA SAYGI DUYARIM. ÖĞRENCİN OLDUĞUM YILLARDA, EVLENDİĞİMİZDE, SENİN KARARLARINI HİÇ TARTIŞMADIM...
AMA BU KEZ BİZİM OLANAKLARIMIZIN ÜSTÜNDE KİMSENİN YAPAMAYACAĞI BİR ŞEY. EN AZINDAN, ÜSTÜN YETENEKLİ BİRİ YAPABİLİR.
BİZE YALNIZCA FANTASTİK DÖRTLÜ YARDIM EDEBİLİR!

JOHN BYRNE STORY and PENCILS / TERRY AUSTIN GUEST INKER / JOE ROSEN LETTERER / BOB SHAREN COLORIST / JIM SALICRUP EDITOR / JIM SHOOTER EDITOR-IN-CHIEF

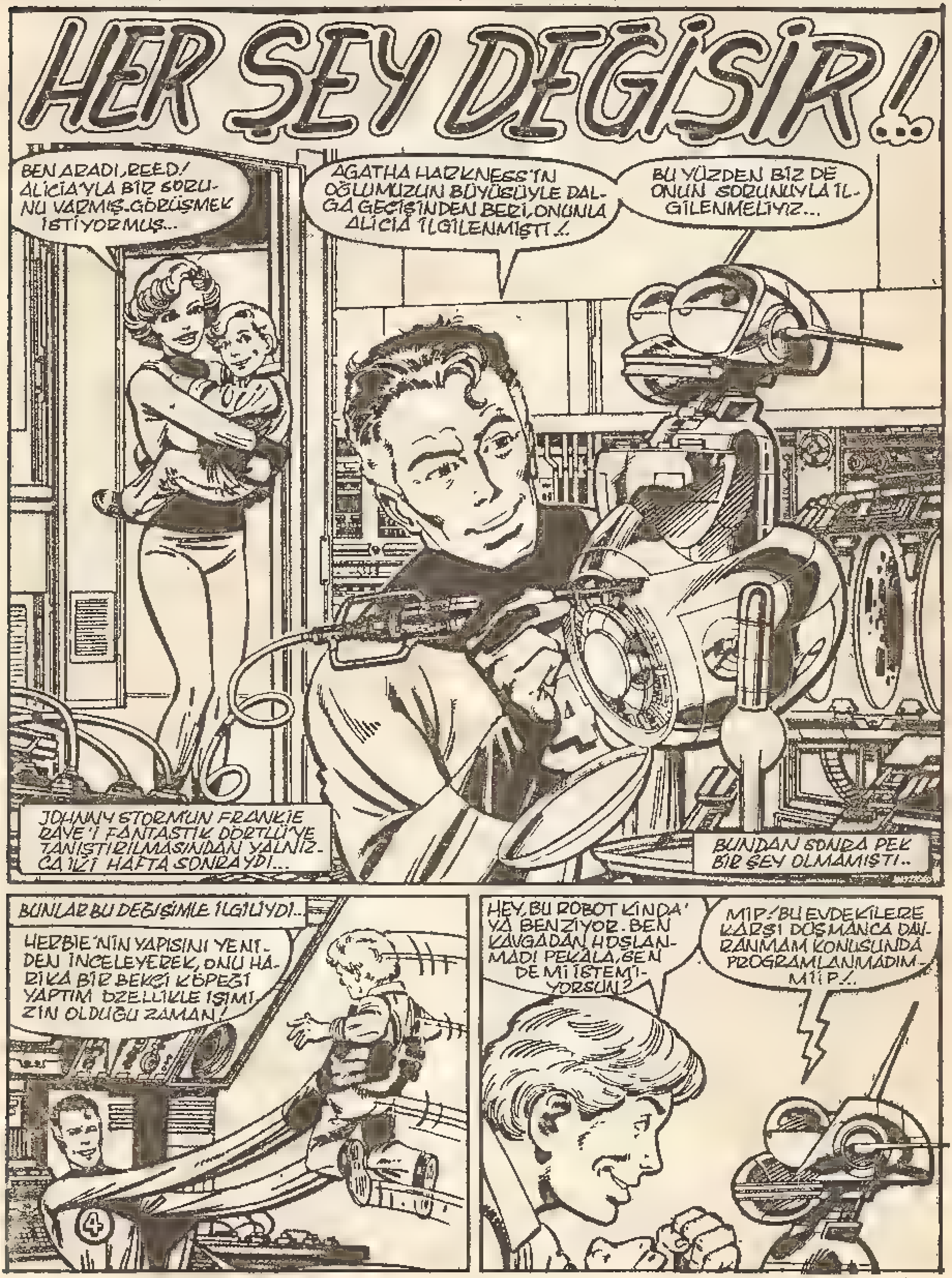

OĞLUMUZUN BAKICISI MI? REED, KONUŞMASI MAKİNA GİBİ. FRANKIE'NİN VEBSTER GİBİ KONUŞMASINI İSTEMİYORUM!
BENİM GİBİ DEĞİL, DEMEK İSTİYORSUN! MERAK ETME, SUE! ROBOTA DAHA İLK ÖĞRETTİKLERİMİZ BUNLAR. DAHA SONRA PROGRAMLANDIĞINDA, FRANKLİN'İN KONUŞMASINI DÜZELTECEKTİR...
AYRICA GENÇ ERKEKLERİN GELİŞİMİNİ İZLEYECEK, BÜTÜN ŞEYLERİ GELİŞTİRECEK. BÖYLECE FRANKLİN'İN HER AN GÖZÜMÜZÜN ÖNÜNDE OLACAK VE ONUN KİŞİLİĞİNİ BELİRLEYECEĞİM!
HA HA HA HA
MEEP!
AZ SONRA...
HERKESE SELAM! MİLLETİN HAYRAN OLDUĞU MAVİ GÖZLÜ BURADA! BÖYLE TATLILIK, BÖYLE GÜZELLİK NEREDE BULUNUR? BÜTÜN HEYKELTRAŞLARIN YAPAMAYACAĞI BİR GÜZELLİK, BU!
BEN...
BUGÜN KENDİMİ ÇOK İYİ HİSSEDİYORUM. HİÇ KIZMAYACAĞIM!
MEEP!
O..! HERBIE!
GERİ DÖNMÜŞ! GERİ DÖNMÜŞ! MERAK ETMEYİN, ŞİMDİ ONU HAKLARIM!
GRUNCH!
BEN, HERBIE DEĞİL O! FRANKLİN'İN YENİ BAKICISI!
HUH?

GRR. GENE SİNİRLENDİM.. BÜTÜN GÜNÜM BERBAT OLDU!
SANA YENİ GÖREVİNİ ANLATMAMA İZİN VER BEN! SENİN VE ALICIA'NIN GELMENİZE SEVİNDİM ŞU AN. DA ÇOK ŞAŞIRDIĞINIZ BİR ŞEYİM VAR..
SANA YILLAR ÖNCE BİR ŞEY İÇİN SÖZ VERMİŞTİM, BEN!
ÖĞRENMEK İSTİYORSANIZ, BENİ İZLEYİN. AMA BİRAZ HIZLI YÜRÜYÜN, LÜTFEN!
HIZLI GİTME, LÜTFEN! NEREDEYSE YUVARLANIYORUM!
BAĞIŞLA ALICIA BAZAN KÖR OLDUĞUNU UNUTUYORUM!
KARARGAHIN HER YERİNİ İYİ BİLDİĞİMİ SANIRDIM AMA DAHA ÖNCE BURAYI HİÇ GÖRMEDİM, REED!
HAREKET EDEBİLEN DUVARLAR SAYESİNDE, SEVGİLİM BU BÖLGEYİ GİZLİCE YAPTIM...
NİYE BU DENLİ SESSİZ? DAHA ÖNCE SENİ, HİÇ BU DENLİ SIKI AĞIZLI GÖRMEMİŞTİM. AMA BU.. TEYP!
KİMSENİN BİLMESİNİ İSTEMEDİM ÖZELLİKLE DE SENİN, BEN! ÇALIŞTIĞINDAN EMİN OLMADIKÇA...
.. KİMSENİN BİLMESİNİ İSTEMEDİM. ŞİMDİ İZ NİNİZLE AÇIKLIYORUM.
..YARATIKLARI TEDAVİ EDECEK BİR MAKİNA!

REED! GERÇEKTEN BAŞARDIN MI? GERÇEKTEN BEN'İ NORMALE ÇEVİREBİLECEK MİSİN?
SANIRIM, SUE. BAŞARDIĞIMIZI BELİRLEYECEK BİR TESTLE BUNDAN EMİN OLABİLECEĞİZ...
BEN? PEK SEVİNMİŞ GÖRÜNMÜYORSUN!
NE BEKLİYORDUN, REED? ALKIŞ TUTUP OYNAMAMI MI? BUNLARI DAHA ÖNCE DE DUYDUM. AMA HALA BİR CANAVARIM!
BİLİYORUM, GEÇMİŞTE BAŞARISIZ OLDUM. AMA BU KEZ EMİNİM. GEÇMİŞTEKİ HATALARI BULDUM. YILLARDIR TIP KİTAPLARINI İNCELEYİP, METABOLİZMAN HAKKINDA BİLGİ TOPLADIM!
DURUMUNLA İLGİLİ ŞİMDİYE DEK BİLMEDİĞİM KADAR BİLGİM VAR. NASIL VE NİÇİN OLDUĞUNU VE HANGİ ZAMANLARDA, HANGİ DALGALARIN NEDEN OLDUĞUNU BİLİYORUM!
BU NEDENLE DE, DÜZENLİ ÇALIŞACAĞIMA SÖZ VERİYORUM BEN!
DENEMEMİ İSTİYOR MUSUN, ALICIA? BÖYLE OLMAMDAN SIKILIYOR MUSUN?
BEN, SEVGİLİM! BÖYLE KONUŞMA! SENİN GÖRÜNTÜNÜ DÜŞÜNMEDİM BİLE... KİBARLIĞIN VE KİŞİLİĞİN ETKİLEDİ BENİ!
DEMEK İSTEDİĞİM BU DEĞİL, CANIM! YILLARDIR BENİ SEVDİN... AMA İÇİMDEN ATAMADIĞIM BİR DUYGU VARDI!
SEN BEN GRIMM'İ DEĞİL, YARATIK'I SEVDİN!
NE? BU ÇOK SAÇMA! BEN BULUNDUĞUN ŞEKLİ DEĞİL, SENİ SEVİYORUM!
DEMEK İSTEMİYOR, BEN BUNLARI TA ÖNCEDEN BİLİYORUZ. NORMALE DÖNMENE AZ KALDI!
OLDU, BÜYÜK BEYİN. YALNIZ ACELE ET!
ŞAŞIRDI. BELKİ DE BÖYLE BİR ŞEY SORACAĞIMI HİÇ DÜŞÜNMEDİ!..

ZAVALLI BEN! YAŞAMI ACIYLA DOLDU HEP! SON OLANLARDAN SONRA, ARTIK İYİ ŞEYLER DÜŞÜNEMİYOR. BUNUN DA ÖTESİNDE ALICIA'NIN TERK ETMESİNDEN KORKUYOR!
ALICIA'NIN YÜZÜNDEN DE BU OKUNUYOR SANKİ!
GÖZLERİNDEN ANLAMAK ÇOK GÜÇ. BEN'İN GÜVENLİĞİNİ... BELKİ DE YİTİRME DUYGUSU VAR SANKİ!..
OLDU, BEN. SOYUN! MAKİNA VÜCUDUNU İNCE EMECEK! GÜCÜN SAYESİNDE, ENERJİSİNİN KOLAYCA GEÇMESİ GEREKECEK! GİYSİLER, BU ENERJİSİNİ TERS YÖNE YÖNELTEBİLİR.
ÇALIŞMALAR HIZLA İLERLİYORDU. BEN YERİNE YERLEŞİR.
UMARIM, FAZLA KALMAM BURADA... ŞÜKRAN GÜNÜNDEKİ HİNDİYE BENZEDİM!..
SENİ MAKİNAYA UYGUN YERLEŞTİRMEK, GERÇEKTEN ZOR! EN ÖNEMLİSİ DE, İŞLEM SÜRESİNCE..
BÜTÜN BUNLARI YAPMAK, KISA BİR ZAMANIMI ALACAK, BEN!..
İŞTEE... MAKİNALARI KİLİTLE, BÜTÜN GÜÇLERİ DEVREYE SOK, SEVGİLİM!.. İŞLEM BİTTİĞİNDE, BU SANDALYEDEN NORMAL OLARAK KALKACAKSIN, BEN!
HERKES HAZIR MI?
HERKES YARATIK'A SON BİR KEZ BAKSIN?

VE DÜĞMEYE BASILIR...
BEN GRİMM, VÜCUDUNDA DOLAŞAN ENERJİYİ HİSSEDİYORDU. DEĞİŞİM, ÖNCE BAŞTA BAŞLAMIŞTI... SONRA DA...
DAHA SONRA İNCELMELER BAŞLADI. HER ŞEY BİR ANDA TERSE DÖNÜŞTÜ...
VE MANYETİK DALGALAR, YARATIK'IN VÜCUDUNU BİR FORMA SOKMAĞA BAŞLADI...
PARILDAYIP YUMUŞUYOR.. SERT VE KATI KAYALAR, YERİNİ BİR DİNAZORUN DERİSİNE BIRAKIYORDU SANKİ...
SONRA DAHA DA YUMUŞAYARAK, YÜZ İNSANA BENZER BİR HAL ALMAĞA BAŞLADI...
AMA BEN İNSANA DÖNÜŞTÜĞÜ HALDE, ÇEVREDEKİ IŞIKLAR PARLIYORDU...

REED!
BÜTÜN DEVRELER BOZULDU! HEPSİ KISA DEVRE YAPTI!
KRZZZKK!
BEN'E ULAŞMALIYIM! BU İLETİŞİMİ BİTİRMELİYİZ!
BOOM!
ALICIA, DUR! GÜÇ ALANIMDAN ÇIKMA!
BEN! BEN İYİ MİSİN? BİR PATLAMA DUYDUM, BEN!
DUMANDAN BİR ŞEY GÖREMİYORUM! BÜTÜN DEVRELER PATLADI! AMA NEDEN?
YALNIZCA İRİ CÜSSE YÜZÜNDEN OLABİLİR...
UNHHH...
BEN! BENİ DUYUYOR MUSUN, BEN? İYİ MİSİN?
YO...
HAYIR, İYİ DEĞİLİM!

"HİÇ BİR ZAMAN DA, İYİ OLMAYACAĞIM!"
DUMANLAR ARASINDA BEN'İ GÖRÜNCE, KORKUDAN AĞZI AÇIK KALMIŞTI REED'İN...
BU OLMAMALI... OLMAMALIYDI! BU TESTLER YARATIK'I TEDAVİ EDEBİLECEK MİYDİ?
VE REED BUNLARIN DOĞRU OLMADIĞINI BİLİYORDU. HİÇ BİR GÜN ONU DEĞİŞTİREMEYECEKTİ...
EN AZINDAN, DEĞİŞİME BEN RAZI OLMAZDI ARTIK. YANİ BU BİÇİM SONSUZA...
...DEK BÖYLE KALACAKTI!

Parlak bir fen adamı... En iyi arkadaşı, aşık olduğu kadın ve onun ateşli, öfkeli küçük kardeşi!. Dördü birlikte uzayın bilinmeyen güçlerine karşı koydular ve kozmik ışınların etkisinde kalarak, insandan ayrı bir şeye dönüştüler!.. **BAY FANTASTİK... YARATIK... GÖRÜNMEZ KIZ** ve **ATEŞ ADAMI.. İŞTE FANTASTİK DÖRTLÜ! ARTIK BÜTÜN KÖTÜLER KORKSUN!...**

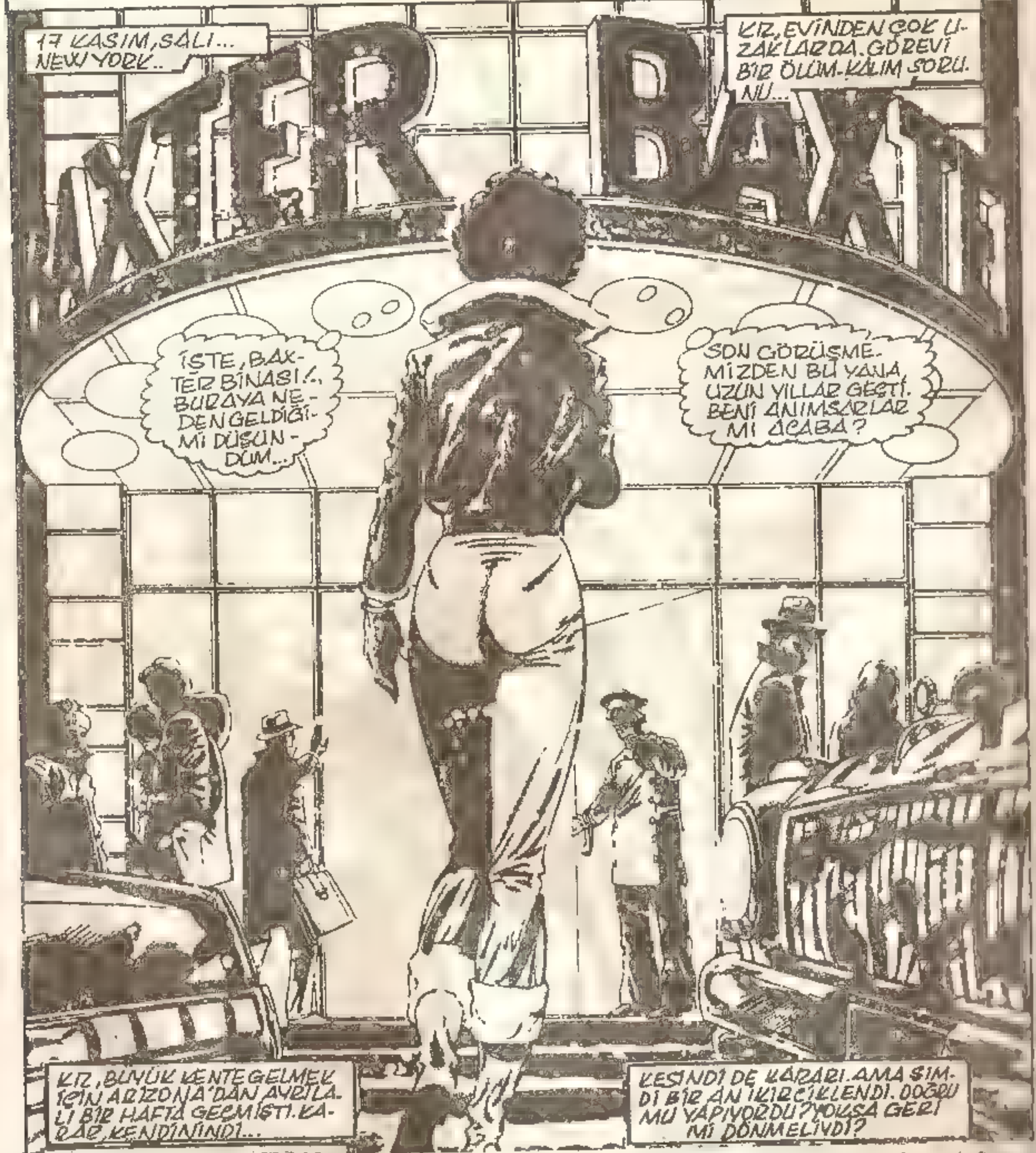

Fantastic Four No 239 Copyright ⓒ 1982 by MARVEL COMICS GROUP, Marvel Entertainment Group, Inc Copyright ⓒ 1988 Bu dizinin Türkiye'de ve Türkçe konuşulan ülkelerde kitap ve dergi olarak yayın hakkı Alfa Yayıncılık Ltd Şti'ne verilmiştir

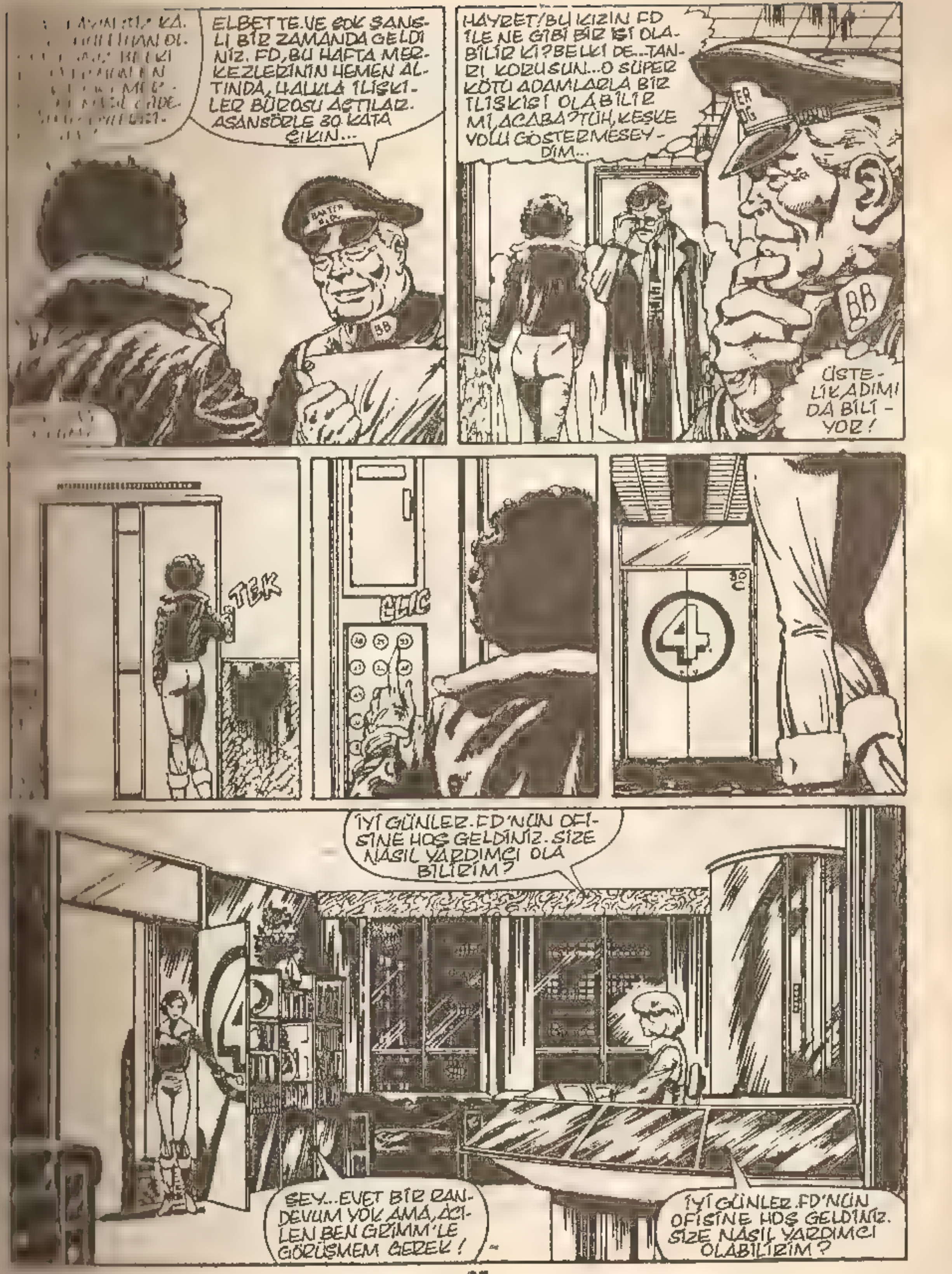

BEN... YARATIK'LA GÖRÜŞECEKTİM DE!..
HEY!.. SİZ BENİ DİNLEMİYOR MUSUNUZ?
İYİ GÜNLER. FD'NIN OFİSİNE HOŞGELDİNİZ. SİZE NASIL YARDIMCI OLABİLİRİM? SİZE NASIL YARDIMCI OLABİLİRİM? SKIBS!
ÜZGÜNÜM BAYAN!
TANRIM!
SİZİ ŞAŞIRTTIĞIM İÇİN, ÜZGÜNÜM BAYAN. REED, ELEKTRONİK RESEPSİYON MEMURESİYLE İLGİLENMEMİ SÖYLEMİŞTİ.. BEN DE GELECEĞİNİZİ DÜŞÜNMEDİM
BEN, JOHNNY STORM... ATEŞ ADAM!
BENİM YERİME YARATIK'LA GÖRÜŞECEĞİNİZDEN EMİNSİNİZ DEMEK? O ZAMAN BUYURUN, SİZİ GÖTÜREYİM!
SAĞOLUN, BAY STORM!
AMA BUNCA GÜVENLİK ÖNLEMİNE KARŞIN, ARANMADIM HALA... NEDEN ACABA?
EĞER SİLAHINIZ YA DA SÜPER GÜCÜNÜZ OLSAYDI, BURADAKİ TÜM ALARM SİSTEMLERİ ÇALIŞIRDI. YANİ ARANMA İŞİ, ÇOKTAN ÇÖZÜLDÜ!
VE JOHNNY, KONUKLA BİRLİKTE ASANSÖRE BİNDİĞİ SIRADA, DÜNYANIN EN İLGİNÇ DÖRTLÜSÜNÜN ÜST KATTAKİ MERKEZİNDE...
LÜTFEN, REED! ÜÇ GÜNDÜR NE YİYOR, NE DE UYUYORSUN! YARATIK'I KURTARMA ÇABAN BOŞA ÇIKTIĞINDAN BERİ...
ANLAMIYOR MUSUN, SUE? BAŞARISIZ OLMAMALIYDI! HAYIR, BAŞARISIZ OLAMAZDI!
KENDİNİ NASIL HİSSETTİĞİNİN FARKINDAYIM, CANIM. AMA KENDİNE BÖYLE ACI ÇEKTİREMEZSİN! BEN BİLE BU DENLİ ÜZÜLMEDİ!
BİLİYORUM, BİR TANEM! VE BU DA BENİM DERTLERİMDEN BİRİ! BEN NORMALE DÖNMEYİ ÇOK İSTİYORDU... VE BU BAŞARISIZLIK, ONU SONSUZA DEK YARATIK OLARAK KALMAYA MAHKUM ETMESİNE KARŞIN, SANKİ HAFİFLEMİŞ GİBİ!

BEN'İN NASIL İRİ OLDUĞUNU BİLİRSİN, REED! O, UZUN ZAMAN ÖNCE, DUYGULARINI SAKLAMASINI ÖĞRENDİ! HİSSETTİĞİ KORKUNÇ HIRSI, YARATIK'IN BEDENİNDE SAKLIYOR! AMA SENİ SUÇLAMIYOR!
KOZMİK IŞIN ALANINA UÇTUĞUMUZDA, HEPİMİZ AYNI RİSKLERE ATILMIŞTIK. HEPİMİZ BEN GİBİ, CANAVARA DÖNÜŞEBİLİRDİK! DAHA KÖTÜSÜ DE OLABİLİRDİ!
ŞİMDİ BİRŞEYLER YE, BİRAZ DİNLEN... NE OLUR, CANIM?
SANIRIM HAKLISIN, CANIM... AMA, YALNIZCA KISA BİR SÜRE ARA VEREBİLİRİM. MAKİNADAKİ GERİ TEPMEYE NEYİN NEDEN OLDUĞUNU BULMALIYIM!
NEDEN NORMALE DÖNÜŞMEK YERİNE, YARATIK'IN DAHA İLKEL, SALDIRGAN BİÇİME DÖNÜŞÜP, HEP ÖYLE KALMAK ZORUNDA KALDIĞINI BULMALIYIM!
O SIRADA, LABORATUAR'IN ALTINDA BİR YERDE...
DİKKATLİ OL, BEN! HİDROLİK PRES, DEĞİŞİMİNDEN ÖNCEKİ GÜCÜNÜN EN ÜST SINIRLARI TASARLANARAK HAZIRLANMIŞTI!
KAFANI TAKMA, CANIM! KÖR OLDUĞUMU VE OLANLARI GÖREMEDİĞİNİ BİLİYORUM. AMA BU PRES, BENİ PEK FAZLA ZORLAMIYOR!
ÇOK ŞAŞIRTICI! FİZİKİ GÖRÜNÜŞÜNÜZ DEĞİŞTİ, AMA GÜCÜN AYNI KALDI! EMİNİM, BU DURUMDA ESKİ HALİNİZDEN DAHA GÜÇLÜSÜNÜZ, BAY GRIMM!
BU SORU BENİM KAFAMI DA KURCALIYOR, FRANKIE... HEM DE UZUN SÜREDİR...
DIŞARIDA...
EVET, JİMNASTİK SALONU, BURASI! SANIRIM ADINIZI...?
ADIMI SÖYLEMEDİM, DEĞİL Mİ? ADIM, BAYAN GRIMM!
PETUNIA TEYZE!
BEN!
TEYZE Mİ?

DEMEK SEVGİLİ TEYZEM GELMİŞ, HA?
SANIYORUM SOLUK ALMAM BİRAZ ZORLAŞTI... BEN!
HEYECANINI BİRAZCIK DİZGİNLEYEMEZ MİSİN, BEN?
PETUNİA TEYZE, HA?
ALİCİA SEVGİLİ PETUNİA TEYZEMLE TANIŞMANI İSTİYORUM. O, GERÇEK BİR ÇOCUK DOKTORUDUR...
SİZİNLE TANIŞTIĞIMA SEVİNDİM, DR GRIMM! BEN, SİZDEN SIK SIK SÖZETMİŞTİ! ASLINDA TANIMI SİZE PEK UYMUYOR YA, NEYSE!..
BEN DE SİZİNLE TANIŞTIĞIMA ÇOK SEVİNDİM, ALİCİA. SİZİN KADAR ÜNLÜ BİR HEYKELTRAŞA PEK SIK RASTLANMIYOR!
PETUNİA TEYZE..?
TANIŞTIRMALARDA BİRAZ YAVAŞIM, KUSURA BAKMA... BU DA DOSTUM ATEŞ ADAM... KIZ ARKADAŞI FRANKIE...
BAXTER BİNASINA HOŞ GELDİN... İŞ GEZİSİ Mİ?
SAHİDEN TEYZEN Mİ
*SON SAYIDA ANLATILDI...
YARIM SAAT SONRA, ÜST KATTA..
GERÇEKTEN HOŞ BİR SÜRPRİZ, PENNY. BEN'İN HAKKINIZDA ANLATTIKLARINA GÖRE BEN, DAHA OLGUN BİRİNİ UMUYORDUM!
BEN'İN NELER ANLATTIĞINI BİLEMEM, SUE! AĞZINDA BENDEN SÖZ ETMESİ BENİ ONURLANDIRDI DOĞRUSU!
BANA GELİNCE... SİZİ, BEN'İN DÜŞ ÜRÜNÜ OLDUĞUNUZU DÜŞÜNMÜŞTÜM. EVLİLİK DOLAYISIYLA MI TEYZESİ OLUYORSUNUZ?
EVET. BEN'İN AMCASI JAKE'YLE TANIŞTIĞIMDA HEMŞİRE OKULUNDA ÖĞRENCİYDİM. KAZADA EŞİ ÖLMÜŞ, KENDİ DE YARALIYDI... KISMEN FELÇ OLMUŞTU!..
SONRA BEN ONUN ÖĞRENCİSİ.. SONRA DA EŞİ OLDUM. YILLAR ÖNCE...
O ZAMANDAN BERİ PETUNİA TEYZEMİ ÇOK SEVERİM!
SİZİN FANTASTİK DÖRTLÜ'YE DÖNÜŞMENİZDEN BİR SÜRE ÖNCE, JAKE İLE NEW YORK'U TERKEDİP, ARİZONA'DA KÜÇÜK BİR KASABAYA YERLEŞTİK. KORKARIM GELİŞ NEDENİM DE BU!
DEDİĞİNİZİ TAM ANLADIĞIMA EMİN MİYİM?
YARDIMINIZA İHTİYACIM VAR. YARDIM ETM... NİZ.

JOHN BYRNE AUTHOR — JIM NOVAK LETTERER — GLYNIS WEIN COLORIST — JIM SALICRUP EDITOR — JIM SHOOTER EDITOR-IN-CHIEF

AMA...
HMM. GELELİ ON DAKİKA OLDU VE HALA YAŞAM BELİRTİSİ YOK. SANIRIM GEÇ KALDIK!
ŞİMDİDEN YAZGI BORUSUNU ÇALMANIN ANLAMI YOK UZUN! BELKİ BİRAZDAN GÖRÜNÜRLER!
AŞAĞI RAHAT İNEBİLMEK İÇİN GÖRÜNMEZ BİR MERDİVEN OLUŞTURDUM. RAHATÇA İNEBİLİRSİN, PENNY...
BU SENİN İÇİN KOLAY OLABİLİR SUE. AMA BEN, GÖRMEDİĞİM ŞEYLERİ FARK ETMEĞE ALIŞIK DEĞİLİM!
KASABADA, HAREKETSİZ GEÇEN BEŞ DAKİKADAN SONRA...
GÖRÜNDÜĞÜ KADARIYLA HERKES BİR YERLERE TÜYMÜŞ! ÖYLEYSE BEN DE ŞU ALLAH'IN BELASI MAYMUN GİYSİSİNİ ÇIKARABİLİRİM...
BEKLE, BEN! TANINMAMAĞA ÇALIŞACAĞINA, GEÇERLİ BİR NEDENDEN DOLAYI, EVET DEMİŞTİN KASABALILARIN ÖDÜNÜ PATLATMA!
DURUMU ANLAYANA DEK BENİ SAKLI TUTALIM!
GİYSİNİ ÇIKARAMAZSIN, BEN! YOKSA BENSON'DA GÖRÜNMEZ OLARAK DOLAŞIRSIN!
HEY, TAMAM SUZIE... TAMAM! ELİM AYAĞIM BİRBİRİNE DOLAŞMAĞA BAŞLADI... BENİ GÖRÜNÜR YAP, O LANET GİYSİYİ YENİDEN GİYECEĞİM!
CANLANIN MİLLET! BİR ZİYARETÇİMİZ VAR SANIRIM!
KAMYONET MOTORUNUN GÜRÜLTÜSÜ ÇÖLÜN SESSİZLİĞİNİ BOZAR VE...
PENNY BEN!
JAKE AMCA!
BEN'İN AMCASINI GÖRMEDİĞİ, YILLAR OLMUŞTUR. JACOB GRIMM, O ZAMANLAR ÜZÜNTÜLÜ BİR ADAMDI. İLK KARISININ ÖLÜMÜNÜN YASINI TUTUYORDU VE BACAKLARINI KULLANAMAMASINA NEDEN OLAN KAZA YÜZÜNDEN, ÖFKELİYDİ...
AMA ŞİMDİ, BAMBAŞKA BİR ADAMLA KARŞILAŞMIŞTIR BEN. HALA SAKAT, AMA GÖZLERİ PIRIL PIRIL, BİR AMACI OLAN BİR ADAMLA...
BEN AİLENİN JAKE'İN ÇOK DAHA GENÇ OLAN PETUNIA'YLA EVLENMESİNİ ONAYLAYAN TEK BİREYİYDİ. VE ŞİMDİ HAKLI OLDUĞUNUN KANITINI GÖRDÜ!
ÇOK UZUN ZAMAN OLDU, BEN. ÇOK UZUN... KEŞKE DAHA UYGUN KOŞULLARDA BURADA OLSAYDIN!
SENİ GÖRMEK ÇOK GÜZEL AMCA!

BİR KAÇ DAKİKA SONRA JACOB VE PETUNIA GRIMM'İN HEM EV, HEM BÜROLARI OLAN BİNADA...
AMCAN VE YENGENLE KARŞILAŞMAK BİRAZ GARİP GELİYOR BANA, BEN! AİLEN HAKKINDA ÇOK AZ ŞEY BİLDİĞİMİ FARKETTİM!
OH, BİLİNECEK FAZLA BİR ŞEY YOK, SUE! BEN KÜÇÜKKEN ANNEMLE BABAM ÖLDÜLER. BANA, FUTBOL BURSU ALANA DEK, JAKE AMCAM BAKTI!..
NEYSE, YAŞAM ÖYKÜMÜ ANLATMAMIN ZAMANI DEĞİL. BİRİCİK KOCAN İÇERİDE BUNCA ZAMAN!..?
GELDİM İŞTE, BEN. ÖLEN YEDİ KİŞİ ÜZERİNDEKİ ARAŞTIRMALARIMIZI TAMAMLADIK. DOKTOR GRIMM, ÖLÜM NEDENİ KONUSUNDA HAKLIYDI. BİR İNSANIN YÜZÜNDE BÖYLE BİR KORKUYU DAHA ÖNCE HİÇ GÖRMEMİŞTİM
SİZE GELİNCE... KASABADA OLAĞAN DIŞI HİÇ BİR OLAYA RASTLAMADIĞINIZI SÖYLÜYORSUNUZ. YABANCI YOK, GARİPLİK YOK, ÖYLE Mİ?
HİÇ BİR ŞEY YOK, BAY FANTASTİK. YAŞAMIMDA BÖYLE BİR DURUMLA HİÇ KARŞILAŞMADIM. ANLAYAMIYORUM.
JAKE! RUTH EFFORD SENİ GÖRMEYE GELDİ.
PRIVATE
DİKKATE DEĞER KONUKLARINIZI DA GÖRECEĞİM. OLAYLARI ARAŞTIRMAĞA GELDİLERSE, YARDIM ETMEK İSTERİM, CANIM!
WOW!
RUTH EFFORD HA? YOKSA DAME RUTH EFFORD MU? BİZİ ONURLANDIRDINIZ, EFENDİM... AVUSTURYA YERLİLERİNİN BÜYÜ TÖRENLERİNDEKİ UYGULAMALARI KONUSUNDAKİ YAZINIZI ZEVKLE OKUDUM!
YOK, CANIM... SADECE BİR ÇEŞİT İNCELEME, PROFESÖR RICHARDS. BUZDAĞININ TEPESİNDE YALNIZCA. ASIL İLGİ ALANIM, BURADA ÜLKENİZDEKİ KIZILDERİLİLER KONUSUNDA.
AMA BİZİ BENSON'A GETİREN NE? SANIRIM BURADA KABİLE YOK!
BEN DE ÖYLE SANIYORDUM, REED... AMA RUTH'UN YANINDAKİ UFAKLIK, BİR OK UCU BULDU...
EVET, TATLI BİR ÇOCUK! ADI, WENDY... KÜÇÜKLER İÇİN YAZDIĞIM KİTAPLARDAN BİRİNİ OKUMUŞ VE BULDUĞU OKU BANA GETİRDİ. BEN DE OKU, BURAYA GELMEĞE DEĞER BULDUM!
BURADA, AÇIĞA ÇIKARDIĞIMIZ ESKİ YAPILARDAN BİRİNİN ÇOK ÖNEMLİ YAPIT OLDUĞU KANISINDAYIM...
ÖYLEYSE HEMEN KAZA YERİNE GİDELİM, DERİM!

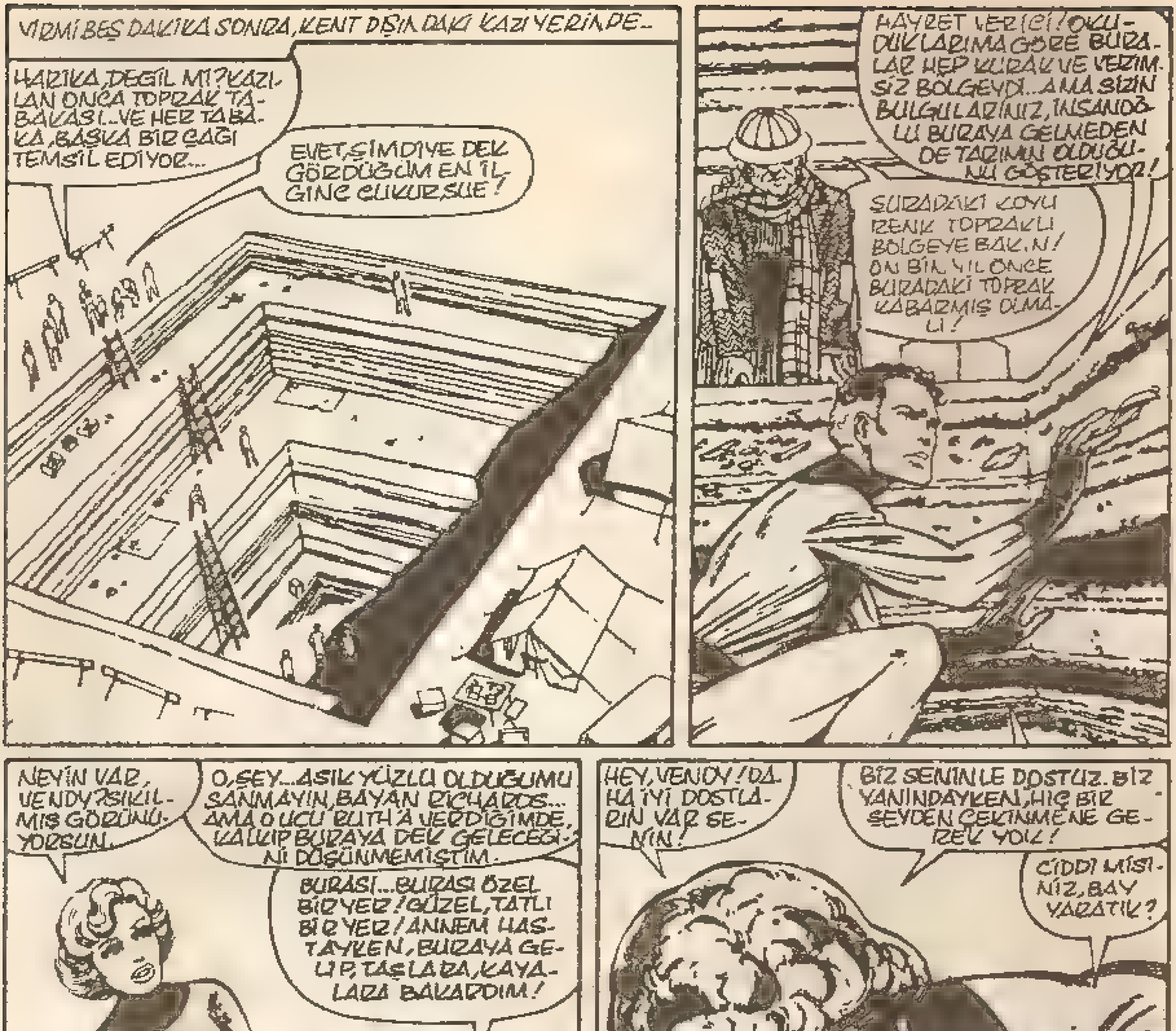
YİRMİ BEŞ DAKİKA SONRA, KENT DIŞINDAKİ KAZI YERİNDE...
HARİKA, DEĞİL Mİ? KAZILAN ONCA TOPRAK TABAKASI...VE HER TABAKA, BAŞKA BİR ÇAĞI TEMSİL EDİYOR...
EVET, ŞİMDİYE DEK GÖRDÜĞÜM EN İLGİNÇ ÇUKUR SUE!
HAYRET VERİCİ! OKUDUKLARIMA GÖRE BURALAR HEP KURAK VE VERİMSİZ BÖLGEYDİ...AMA SİZİN BULGULARINIZ, İNSANOĞLU BURAYA GELMEDEN DE TARIMIN OLDUĞUNU GÖSTERİYOR!
ŞURADAKİ KOYU RENK TOPRAKLI BÖLGEYE BAKIN! ON BİN YIL ÖNCE BURADAKİ TOPRAK KABARMIŞ OLMALI!
NEYİN VAR, VENDY? SIKILMIŞ GÖRÜNÜYORSUN.
O, ŞEY...ASIK YÜZLÜ OLDUĞUMU SANMAYIN, BAYAN RICHARDS... AMA O UCU RUTH'A VERDİĞİMDE, KALKIP BURAYA DEK GELECEĞİNİ DÜŞÜNMEMİŞTİM.
BURASI...BURASI ÖZEL BİR YER! GÜZEL, TATLI BİR YER! ANNEM HASTAYKEN, BURAYA GELİP, TAŞLARA, KAYALARA BAKARDIM!
SANKİ DOSTLARIMIN HEPSİ BURADA GİBİ!
HEY, VENDY! DAHA İYİ DOSTLARIN VAR SENİN!
BİZ SENİNLE DOSTUZ. BİZ YANINDAYKEN, HİÇ BİR ŞEYDEN ÇEKİNMENE GEREK YOK!
CİDDİ MİSİNİZ, BAY YARATIK?
ŞU YÜZE BAK, KIZIM. BU YÜZ YALAN SÖYLER Mİ, HİÇ?
OH...GERÇEKTEN HARİKA BİR ŞEY!

KAMPA DÖNELİM ARTIK, MIKE. KORKUYORUM!
AMAN, CAROL! ÖDLEK OLMA! ŞU YANDA BİRKAÇ YÜZ METRE İLERİDE... EĞER HAKLIYSAM, ORADA BAYAN EFFORDS'U ŞAŞKINA ÇEVİRECEK...
ÇOK GARİP! ÇÖL GECELERİ HEP SOĞUK OLUR AMA BU DENLİ OLACAĞINI SANMIYORDUM!
SOĞUK ANİDEN BASTIRDI, MIKE! NORMAL DEĞİL, BU! HAYDİ KAMPA DÖNELİM... LÜTFEN!
MIKE YANITLAYAMADAN...
BAK... ŞU SİS... NEREDEN GELİYOR ACABA?
AMA... ÇÖLDE SİS OLMAZ Kİ!
ÇOK HIZLI HAREKET EDİYOR! PEKİ, ŞU GÖL GELER NE?
SANKİ... SANKİ CANLI BİR ŞEY VAR! HAREKET EDEN BİR ŞEY...!
CAROL, BAK! BUNLAR NE?
MIKE!
MIKE!
VE ÇÖLÜN SESSİZLİĞİ SESLERİNİ YUTUVERİR...

TAM O SIRALARDA...
DÜNYANIN ÖBÜR UCUNDA, HIMALAYALAR'IN DORUKLARINDA, BUNA BENZER BIR SES YANKILANIR...
SAVAŞIN SESİDİR BU...
VE BU SAVAŞIN TAM ORTASINDA, BAŞKA BIR SAVAŞ DAHA SÜRMEKTEDİR...
SAKİN OL, BEBEĞİM! DUA ETMEKTEN BAŞKA SEÇENEĞİMİZ YOK!
P-PIETRO...
VE KARISININ BU FISILTISINI DUYAN ADAM, BIR ATLET HIZIYLA KARISININ YANINA VARIR.
KARIMIN DURUMU NASIL, DOKTOR?
UMULANDAN İYİ, QUICKSILVER!
BÜTÜN DÜNYA BU "İNTİKAMCI"YI, ATILGANLIĞI VE GİRİŞKENLİĞİYLE TANIMAKTADIR..
NE KAZANIYORUZ, NE DE YİTİRİYORUZ... KAFANI TAKMA!
P..PIETRO! YARALI MISIN, SEVGİLİM? SAVAŞ İYİ GİTMİYOR MU?
DOKTOR!
ÇOCUK HAKKINDA BIR ŞEY SÖYLEYEMEM. SENIN MUTASYONA UĞRAMIŞ KROMOZONLARINLA, KARININKİLERİNİN BİRLEŞMESİ... İNSANÜSTÜ KROMOZONLAR... BİLMİYORUM.
EN AZINDAN, KOLA- BIR DOĞUM OLA- CAK! KARININ DA RADAKİ HERKESİ ŞINA BELA OLAN TALIBA YAKALANDI NI UNUTMAMALI
HERKES DEĞİL, DOKTOR!
SEN! ÖYLEYSE KURTARICI SEN OLACAKSIN! BU ÜLKEYİ TERKETMELİSİN ŞİMDİ!
"BİZİ SEN KURTARACAKSIN!".
"KURTARACAĞIM", DER, QUICKSILVER...!

ÖLDÜKLERİNE İNANAMIYORUM JOHNNY! ÇOCUKTU ONLAR... BİZDEN DAHA GENÇTİLER!
İKİ YÜZ YAŞINDA DA OLSALAR, ÖLECEKLERDİ FRANKIE! BENİ RAHATSIZ EDEN; YÜZLERİNDEKİ ANLAM... BİR İNSAN BÖYLESİNE KORKAR MIYDI?
BU DURUMDA CİNAYET LİSTESİ DOKUZA YÜKSELDİ, REED..
KAYDEDİCİM DE HİÇ BİRŞEY GÖSTERMİYOR! KORKARIM, BUNU BEKLİYORDUM ÖLDÜKLERİ ÇOK OLMUŞ!
VE ÖTEKİLERDE OLDUĞU GİBİ, HİÇ BİR DARBE İZİ YOK!.. ÜÇÜNCÜ KİŞİYE AİT BİR İŞARET TE!
OLANLAR GARİP GÜÇLERİN İŞİ BİLE OLSA, ŞİMDİYE DEK ÇOKTAN YOK OLMUŞLARDIR... KAYDEDİCİNİN YAKALAYABİLECEĞİ BİR ŞEY OLSA DA.
DAHA GELİŞMİŞ ALARM SİSTEMLERİ EKLEMEM GEREKECEK!
EVET, VENDY. SANIRIM SENİN İÇİN ARTIK EVE DÖNME VAKTİ GELDİ. NEYLE KARŞI KARŞIYA OLDUĞUMUZU BİLMİYORUZ!
BU TÜR TEHLİKENİN NASIL GELECEĞİ BELLİ OLMAZ, VENDY! SENİ BEN GÖTÜRÜRSEM, DAHA EĞLENCELİ OLUR, HA?
OU! BU HARİKA!
ÖYLEYSE SIKI DUR UFAKLIK! FRANKIE RAYE, EV SERVİSİ HİZMETİNE HAZIRDIR!
WOW!
VE BİR KAÇ DAKİKADA...
VENDY... YAŞADIĞIN YER BURASI MI?
BİR ÇOK YIKINTI GÖRMÜŞTÜM AMA BU...
EVET! BAK BABAM DA GELİYOR!
VENDY! NEREDE KALDIN SEN?

ÇIKTIĞIMDA UYUYORDUN. ONUN İÇİN, BİR NOT BIRAKTIM SANA! RUTH'LA ED'YE YARDIM EDİYORUM, O ARAŞTIRMALARI İÇİN...!
BU ÖNEMLİ DEĞİL! ÇABUK İÇERİ GİR! DÜN GECE, ÇIKMADAN ÇEVREYİ TEMİZLE DEMİŞTİM...!
AMA TEMİZLEMİŞTİM, BABA. YATAĞININ DIŞINDA HER YERİ... UYUMASAYDIN, ONU DA ...
BANA KARŞI GELME, VELET!
VENDY!
WHAP!
BABA! YAPMA, NE OLUR!
PİS... AŞAĞILIK HERİF!
HEY! NE...?!
BANA BAK, YÜRÜYEN PİSLİK!... ÇOCUKLARI DÖGMEYE KARŞI YASALAR VAR!
ŞEY... BÖYLE YAPMAK İSTEMEMİŞTİM... KİMSİN?
FRANKIE! DUR! BABAMIN CANINI YAKMA... NE OLUR?
VENDY... ONUNLA KALMAN DOĞRU MU, CANIM? SENİ SIK SIK DÖGER Mİ?
BEN İYİYİM. BABAM SIK DÖGMEZ! SADECE İÇKİYİ FAZLA KAÇIRDIĞINDA... O KÖTÜ BİR ADAM DEĞİL, FRANKIE!
VE... HAKLIYDI ASLINDA! DIŞARI ÇIKMADAN İŞLERİMİ ...
DEDİKLERİ ONA ÖĞRETİLMİŞ GİBİ GELDİ BANA. BÖYLE OLAYLAR ÖNCEDEN DE OLMUŞTUR...
PEKİ, VENDY. SEN DE ELLERİNİ ONDAN UZAK TUTACAKSIN, BAYIM!

KISA BİR SÜRE SONRA, BENSON OTELİNDE, BASİT BİR ÇALIŞMA ODASI HAZIRLANIR..
BEN TESLİM OLUYORUM! BU OLAY BANA ÇÖZÜLEMEYECEK KADAR GARİP GELİYOR! ÇOK GARİP!
SEN BU KONUDA UZMANSIN, RUTH! AMA BU OLAYIN SENİ DE ŞAŞIRTTIĞINI SANIYORUM!
SABIRMADIM, PROFESÖR RICHARDS... AKLIM EPEY KARIŞTI. ELİMİZDE, BİRBİRİNE UYMAYAN PARÇALAR VAR VE SADECE BUNLARI BELLİ TAHMİNLERLE BİR ARAYA GETİREBİLİRİZ!
AMA YAZIK Kİ, TAHMİN GEREKEN VERİLER YOK ELİMİZDE!
BİLİMSEL YÖNTEMLERİN BİR DEZAVANTAJI DA, BU! DAHA İLERİ GİDEBİLME OLANAĞIMIZ, BİLDİĞİNİZ GİBİ YOK!
GİZEMİN ÇÖZÜMÜ, KESİNLİKLE KAZI YERİ YAKININDA... KAZIDAN ÖNCE, BENSON'DA BENZER HİÇ BİR ŞEY GÖRÜLMEMİŞTİ...
SÖZÜNÜ KESTİĞİM İÇİN BAĞIŞLA UZUN! AMA BÖYLE DURUP TARTIŞMAKLA BİR YERE VARAMAYIZ! BÜTÜN SORUN KAZIDAN KAYNAKLANIYORSA, NİYE DOLDURMUYORUZ ONU?
OLAYDA GEÇMİŞ VE ŞİMDİ VAR, CANIM. KORKARIM SENLE BEN, BİR NOKTAYI DİKKATE ALMIYORSUNUZ. İLK KEZ...
...SAVAŞMAMIZ OLANAKSIZ GÜÇLERLE KARŞILAŞTIK!
BENSON'DA İKİNCİ GECE...
KURU BİR FIRTINA ÇÖKER KOLUN ÜZERİNE..
GÖK GÜRÜLTÜSÜ DIŞINDA, GECE SAKİN VE SESSİZDİR.
VE BİR EVDEN, ÇOCUK AĞLAMASI DUYULUR...

KIZ KISA VE KESİK HIÇKIRIK-LARLA AĞLAMAKTADIR.
VENDY, DAHA ÖNCE BABASINI HİÇ BU DENLİ SARHOŞ VE SİNİRLİ GÖRMEMİŞTİ.VE ONU HİÇ BÖYLE DÖGMEMİŞTİR...
HER YANI ACIR!
VE KARAR VERİR.
BİR ÇOCUĞUN TEMİZ YÜREĞİYLE, BABASINI HEP SEVMİŞTİR. BU SEVGİNİN BEDELİ OLAN ACILARA KATLANARAK...
ŞİMDİ, UZAKTAN BİR TEHLİKENİN YAKLAŞTIĞINI SEZİNLER...
SEKİZ YIL BOYUNCA, BABASININ ÖFKESİNDEN SESSİZCE KAÇMANIN YOLUNU BULMUŞTUR.
AYRILIŞI, BABASINI UYKUDAN UYANDIRMAZ...
KÜÇÜK ÜRKEK BİRİSİ, KÜÇÜK BİR ÇOCUK, ÇÖLÜN KUMLARI ÜZERİNDE KOŞMAĞA BAŞLAR...
DOSTLARININ YANINA GİTMEYİ ÖNCEDEN DÜŞÜNMEMİŞTİ...
AMA ŞİMDİ BUNUN GEREKTİĞİNİ BİLİYORDU...
AMA ARKEOLOJİK KAZIYA FAZLA YAKLAŞAMADAN, ÇÖL KARIŞIYOR...
BİR SİS BAŞLIYOR...
VE ANİDEN GELİRLER...

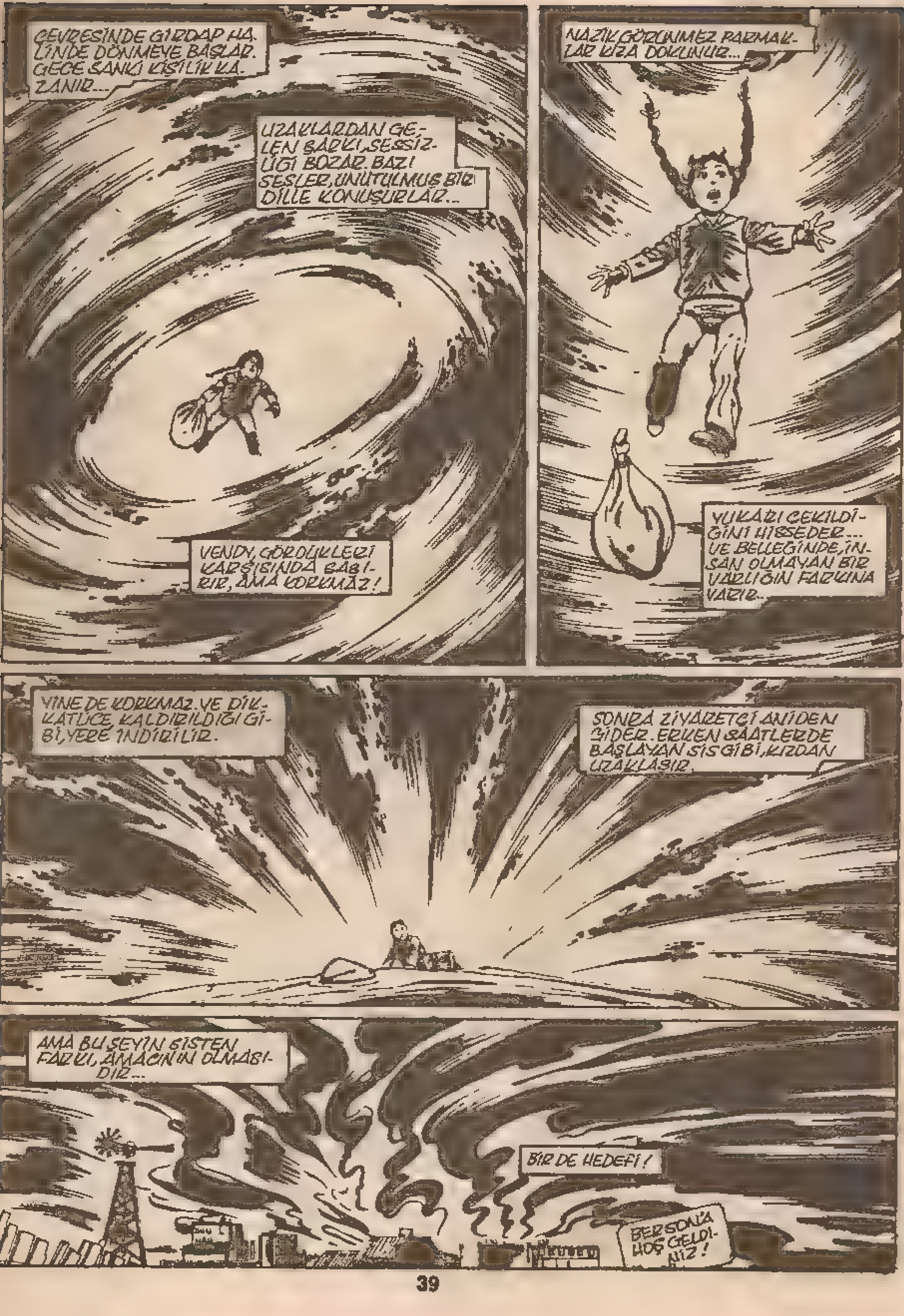
ÇEVRESİNDE GİRDAP HALİNDE DÖNMEYE BAŞLAR. GECE SANKİ KİŞİLİK KAZANIR...
UZAKLARDAN GELEN ŞARKI, SESSİZLİĞİ BOZAR. BAZI SESLER, UNUTULMUŞ BİR DİLLE KONUŞURLAR...
VENDY, GÖRDÜKLERİ KARŞISINDA ŞAŞIRIR, AMA KORKMAZ!
NAZİK GÖRÜNMEZ PARMAKLAR KIZA DOKUNUR...
YUKARI ÇEKİLDİĞİNİ HİSSEDER... VE BELLEĞİNDE, İNSAN OLMAYAN BİR VARLIĞIN FARKINA VARIR...
YİNE DE KORKMAZ. VE DİKKATLİCE, KALDIRILDIĞI GİBİ, YERE İNDİRİLİR.
SONRA ZİYARETÇİ ANİDEN GİDER. ERKEN SAATLERDE BAŞLAYAN SİS GİBİ, KIZDAN UZAKLAŞIR.
AMA BU ŞEYİN SİSTEN FARKI, AMACININ OLMASIDIR...
BİR DE HEDEFİ!
BERSON'A HOŞ GELDİNİZ!

HİÇ BİR ŞEYİN FARKINDA OL-MAYAN KASABADA, BARIŞ EGE-MENDİR. REED'İN KAYDEDİCİSİ, BU ŞEYİ ALGILAYAMAMIŞTIR...
ÇÜNKÜ ONUN NE OLDUĞU YA DA OLMADIĞI KONUSUNDA KE-SİN SINIR YOKTUR...
ÇÜNKÜ O, NE GÖRÜLEBİLİR, NE DE DUYULABİLİR. DAHA ÖN-CE DE KARŞILAŞTIĞIMIZ GİBİ, FARKEDİLMEZ BİLE...
ÇÜNKÜ O SADE-CE SEZİLİR...
HEY...NE?!
YARATIK'I ODASINDAN KOŞTURAN ŞEY, KORKU DEĞİLDİR. İYİ BİLENMİŞ BİR YAŞAMDA KALMA GÜDÜSÜDÜR VE ANLAŞILAMAYAN BİR ŞEYLE KARŞILAŞTIĞINDA...
EN İYİSİ ONU UZAK-TAN GÖZLEMEK...
HEM DE EPEY UZAKTAN...
BEN, SENİN ODANA DA GİRDİLER Mİ? BÜTÜN OTELİ DOLDURDULAR SANIRIM!
ORADA DURUP, GEVEZELİK ET-MEYELİM ARTIK, BÜYÜK BEYİN! DIŞARI ÇIKMA-LIYIZ!
REED! DI-ŞARIYA BAK!

ORTAÇAĞDAN KALMA BİR CEHENNEM TABLOSU GİBİDİR BENSON...
HER YER ACI VE ÖLÜM ÇIĞLIKLARIYLA DOLUDUR..
BU NE, REED? NE OLUYOR?
TAHMİN ETMEKTEN BİLE ÇEKİNİYORUM, JOHNNY! AMA HER NEYSE, ONUNLA SAVAŞMALIYIZ!
SAVAŞMAK MI? GÖKTEKİ BU IŞIK GÖSTERİSİNE KARŞI PEK BİR ŞEY YAPAMAYIZ!
AMA BEN ATEŞE ALIŞKINIM ZATEN!
YANIMDAN AYRILMA, FRANKIE... BENİ İZLE!
PEKİ, CANIM. YANINDAYIM.
İKİ ATEŞ İNSAN, DELİRMİŞ GÖĞE YÜKSELİRLER...
...VE ÇOK YUKARIDA, GİTTİKÇE HIZLANARAK, DAİRELER ÇİZERLER.
AMA...
ALEVLERİN BİR KISMI HÂLÂ YERDE, REED!
ŞU BENZİN İSTASYONUNA ULAŞIRSA, BÜTÜN KASABA HAVAYA UÇAR!
PETROL DEPOLARINI GÖRÜNMEZLİK ALANINA AL, SUZIE!
SANIRIM ALEVLERİ DURDURMANIN YOLUNU BULDUM!
ACELE ET, BEN! GÖRÜNMEZ ALANIM BU SICAĞA FAZLA DAYANAMAZ!
DEPOLAR HER AN PATLAYABİLİR!

BEN, VÜCUDUNDAN BEKLENMEYEN BİR HIZLA YAKINDAKİ SU KULESİNE DOĞRU KOŞAR...
ÇOK GEÇMEDEN, DÜNYANIN EN GÜÇLÜ KASLARINDAN BİRİ ÇALIŞMAĞA BAŞLAR. AĞIRLIĞI TAŞIYAN ÇELİK AYAKLARI ÇELİK GİBİ PARÇALAR...
TA Kİ..
YAŞASIN! BEN BAŞARDI! KULEYİ, TAM ALEVİN ÜSTÜNE DEVİRDİ!
BLOORSH
ÇOK İYİ, BEN! AMA İŞİMİZ BİTMEDİ DAHA! DİNLE, BAK! HER YER ÇIĞLIK DOLU!
VE İNSANLARA YARDIM ETMEK, FD'NİN GÖREVLERİNDEN BİRİ! ANIMSATMANA GEREK YOKTU!
ASLINDA BİR DOĞUŞ NARAMIZ OLMALIYDI! İÇİMDEN, "İŞ BAŞINA FANTASTİKLER" DİYE HAYKIRMAK GELİYOR!
DOĞUŞ... EĞER OLAYA DOĞUŞ DENEBİLİRSE... ERTESİ GÜNE DEK SÜRER.

DOĞAN ÇÖL GÜNEŞİ, BİR ZAMANLAR BENSON KASABASI OLAN YERİN ÜZERİNDE ASILI DURAN DUMAN BULUTUNDA ARALIKLAR AÇMAĞA BAŞLAR...
HER YERDE SESSİZLİK EGEMENDİR... ÖLÜM SESSİZLİĞİ! DAYANILMASI GÜÇ KAYIPLARIN ARDI ARKASI KESİLMEDEN KASABAYI TERKEDEN KAMYON VE MİNİBÜSLERİN UĞULTUSUNU BİLE BASTIRAN BİR SESSİZLİK!
OH, REED.. ÇOK BERBAT! SADECE VAKİT ÖLDÜRDÜK! BURAYA, İNSANLARI KORUMAK İÇİN GELDİK, AMA YAPAMADIK!
BELKİ DE BAŞKA BİR ŞEY, CANIM...
SÖZCÜK OYUNLARINI BIRAK, UZUN! BAŞARAMADIK! SONUNDA SAVAŞAMAYACAĞIMIZ BİR ŞEYLE KARŞILAŞTIK VE İŞTE SONUÇ!
BÜYÜTME, BEN! DÜN GECEDEN SONRA BENSON SAKİNLERİNİN ÇOĞU, GÖÇMEYE KARAR VERMİŞTİ...
AMA 28 KİŞİ, BUNDAN VAZ GEÇTİ! BURASI BİZİM EVİMİZ.. KİMSE BİZİ KOVAMAZ!..
VENDY!
BABA! HALA BURADASIN, HA? GİTTİĞİNİ SANIP, ÇOK MERAKLANDIM!
GİDECEK VAKTİM OLMADI! BÜTÜN GECE SENİ ARADIM! NEREDEYDİN? NEDEN KAÇTIN?
HEY! ÇOCUĞA ATTIĞIN O DAYAKTAN SONRA, KONUŞACAK YÜZÜN DE VAR, HA? AMA BEN SENİ...
HAYIR, BEN! ONU BANA BIRAK!
KIZIN CANINI BİR DAHA YAKARSAN, OLACAKLAR HAKKINDA SENİ UYARMIŞTIM. TANRIYA YALVARMAK İÇİN, ÜÇ DAKİKAN VAR!!

AMA...AMA REED! VENDY'İ GÖRDÜN! BABASININ ONA YAPTIĞINI DA... BUNU ÖDEMELİ!
BİZ ÇEVREMİZDEKİ İNSANLARI YARGILAYAMAYIZ, FRANKİE! BİZDEN BİRİ OLMAK İSTİYORSAN, BU ÇOK ÇABUK ÖĞRENMEN GEREKEN BİR NOKTA...
VENDY'NİN BABASININ BURADA OLMASI, YÜKSEK BİR GÜÇ TARAFINDAN YARGILANDIĞINI GÖSTERİYOR ZATEN!
YANİ...YANİ SEN DÜN AKŞAM VENDY'NİN GİTTİĞİNİ ANLADIKTAN SONRA BAŞIMA NELER GELDİĞİNİ BİLİYOR MUSUN?
VE... DEĞİŞMEMİN OLANAKLI OLDUĞUNU DA... Hı?
EĞER İSTERSEN!.. HEPİMİZ İÇİMİZDE KURTULUŞUMUZUN VE YIKIMIMIZIN TOHUMLARINI TAŞIRIZ!.. SEN ÇOK AZ KİŞİNİN GÖREBİLECEĞİ BİR YANINI GÖRDÜN... ARTIK GEZİSİ...
DÜN GECEKİ OLAYLARLA İLGİLİ, AYNI DÜŞÜNCEDE OLDUĞUMUZ ANLAŞILIYOR, PROFESÖR RICHARD! BU KASABA DENENDİ DEĞİL Mİ?
EVET, DENENDİ! HEM DE ŞİMDİYE DEK HİÇ BİR YERLEŞİM MERKEZİNİN GÖRMEDİĞİ ŞEKİLDE!
DÜN GECE KARŞILAŞTIĞIMIZ YARATIKLARA BİR AD VEREMEM AMA ANLAŞILMAZ GÜÇLERİ OLDUĞU KESİN!
DÜN GECE BENSON SAKİNLERİ, KÖTÜ DOĞALARININ GÜCÜYLE KARŞILAŞTILAR! HEPİMİZİN İÇİNDE BULUNAN KARANLIK YÖNLE YANİ...
BAZILARI BU KARŞILAŞMAYA DAYANAMADI VE YOK OLDU! KORKU İÇİNDE HEM DE!..
DİĞERLERİ, O KARANLIK GERÇEKTEN KAÇTILAR! GÖRDÜKLERİ, ONLARI ÇOK ETKİLEMİŞ OLMALI. İYİ YÖNLERİ GÜÇLENDİ BELKİ DE!..
ANCAK BİLDİĞİMİZ ŞEYLERDEN BİRİ, BÖYLE BİR YARGILAMANIN İLK KEZ YAPILMADIĞI! BU BÖLGEDE YAŞAYAN İNSANLAR BELKİ 10.000 YIL ÖNCE DE SINANDILAR...
VE DÜNKÜ YARATIKLARIN ON BİN YIL SONRA YİNE CANLANIP, İNSANLARI SINAYIP SINAMAYACAKLARI BELLİ OLMAZ!

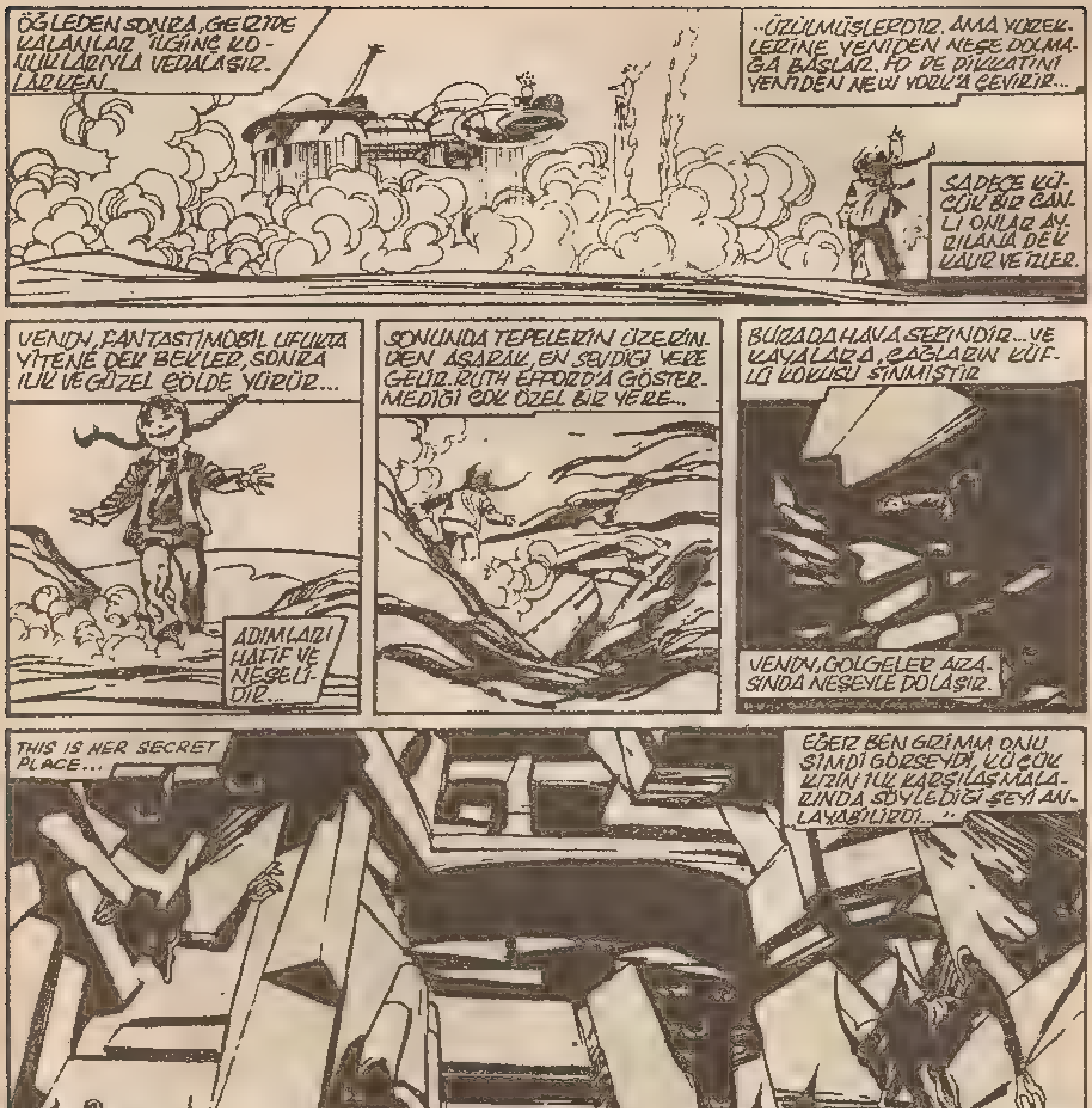

GELECEK SAYI: ŞAŞIRTICI YARATIKLAR! MEDUSA'NIN YAZGISI...! CRYSTAL VE QUICKSILVER'IN ÇOCUKLARININ DOĞUMU!

SÜRGÜNDE!

KAÇIRMAYIN, DOSTLAR! OKUYUN!?!

Parlak bir fen adamı... En iyi arkadaşı, aşık olduğu kadın ve onun ateşli, öfkeli küçük kardeşi!.. Dördü birlikte, uzayın bilinmeyen güçlerine karşı koydular ve kozmik ışınların etkisinde kalarak, insandan ayrı bir şeye dönüştüler!.. **BAY FANTASTİK... YARATIK... GÖRÜNMEZ KIZ ve ATEŞ ADAMI!.. İŞTE FANTASTİK DÖRTLÜ! ARTIK BÜTÜN KÖTÜLER KORKSUN!...**

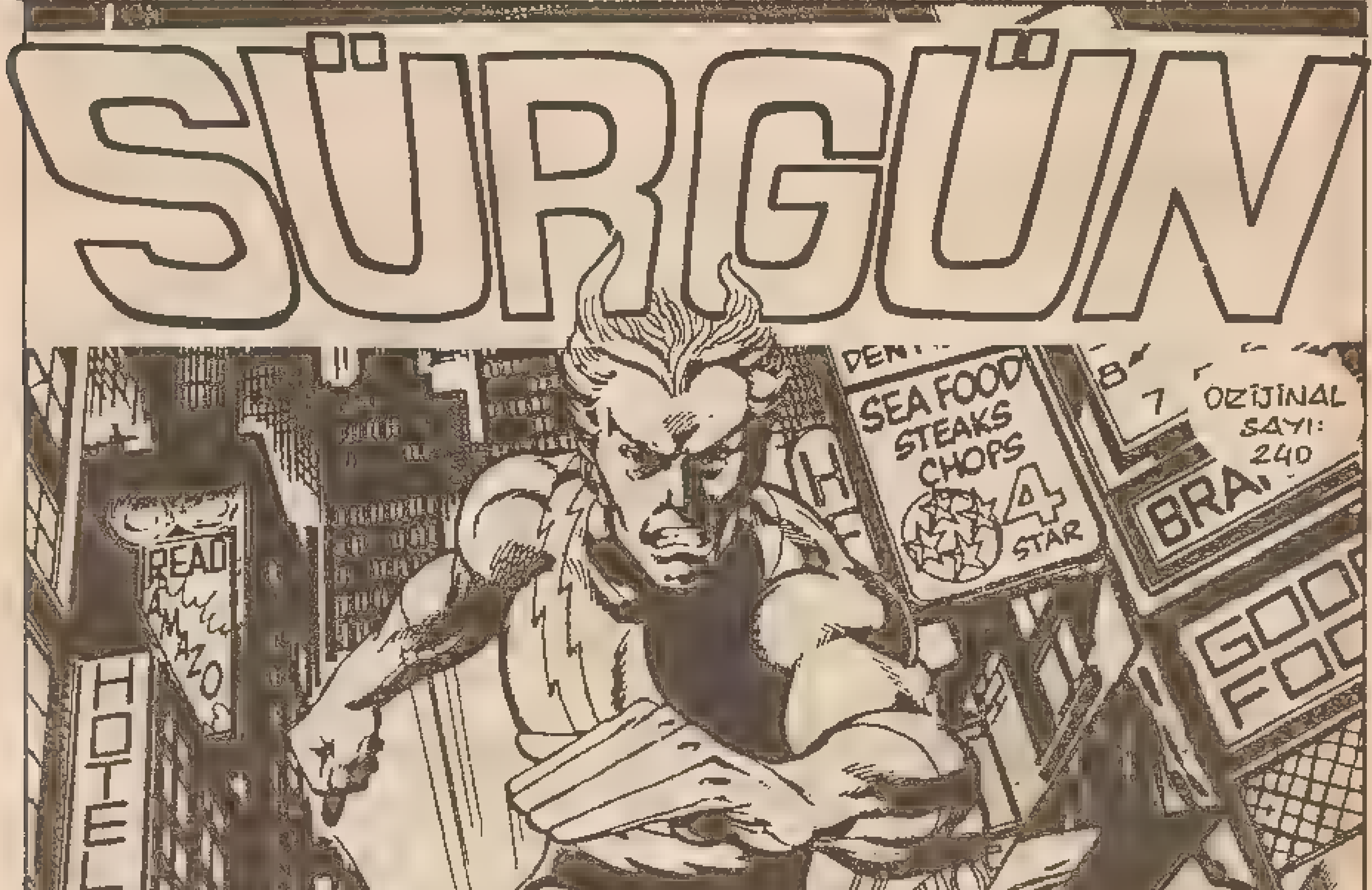

Fantastic Four No 240 Copyright ⓒ 1982 by MARVEL COMICS GROUP, Marvel Entertainment Group, Inc Copyright ⓒ 1988 Bu dizinin Türkiye'de ve Türkçe konuşulan ülkelerde kitap ve dergi olarak yayın hakkı Alfa Yayıncılık Ltd Şti'ne verilmiştir

HİMALAYA ETEKLERİNDEKİ ÜLKESİNİ BİR HAFTA ÖNCE TERKETMİŞTİ
HUBLEA
ON
O ZAMANDAN BERİ FİZİKSEL VE ZİHİNSEL GÜÇLERİNİ ZORLAYARAK, KENDİNİ DÜŞÜNMEKSİZİN SIRADAN BİR İNSANI ÖLDÜREBİLECEK BUZLU VE KARLI BÖLGEYİ AŞIP, BURALARA DEK GELDİ
NOVELTIES
MATT 'N' ABBEY'S
MANHATTANIN PİS, BUZLA KAYGANLAŞMIŞ CADDELERİNDE, ŞAŞKIN YAYALARA BAKMADAN, YÜRÜR
HIZINI AZALTMAKSIZIN, ÜNLÜ BAXTER BİNASININ ÖN CEPHESİNDEN İÇERİ DALAR
BİRDEN ONU GÖRÜR.
SANKİ ZAMANIN KENDİ GİBİ ARABALARDA DURMUŞÇASINA, YOĞUN TRAFİĞE ALDIRMAZ
YİRMİ BİN MİLLİK ZORUNLU YOLCULUĞUNUN VERDİĞİ ACIYI UNUTMUŞ, HE DEFİNE VARMASINA AZ KALMIŞTIR
VE ONUN YOLCULUĞUNU İZLEYEN KESKİN GÖZLER, BİR AN YERÇEKİMİ YASASININ KALKTIĞINI SANABİLİRLER
O ANDA İÇERİDE
VAZ GEÇİYORUM! EĞER FRANKLIN YENİ YIL ARMAĞANLARINI BURADA BULURSA ALMASINA İZİN VERECEĞİM!
ZIMBIRTILARI SAKLAMAK ZOR SANKİ.
...BİLİYOR!
AAAANG

HANGARDA KARŞILAŞAN İKİ KİŞİ ŞAŞKINLIKTAN BİR AN ÖYLECE KALAKALIRLAR...
BEN GRİMM, KARANLIK ODADAKİ ÇAĞRISIZ KONUĞU TANIYABİLMEK İÇİN, DÜŞMANLARINI BİR BİR DÜŞÜNÜR...
GÜMÜŞ RENKLİ, HIZLI ADAM, PORTAKAL RENKLİ YARATIK KARŞISINDA BİR AN İÇİN BOCALAR...
...AMA SONRA, YENİDEN KASLARINI ÇALIŞTIRIR VE...
DUVARDAN DUVARA KOŞAN YABANCI SONUNDA HEDEFİNİN ÜZERİNE ATLAYACAK HIZI KAZANIR VE...
HEY!
AMA BU, BEKLENİLEN SONUÇ İÇİN YETERLİ DEĞİLDİR...
PEKALÂ, AT SİNEĞİ! EĞER SENİ GÖRMEM İÇİN DURMAZSAN...
...SENİ AŞAĞI İNDİRMEK İÇİN ETKİLİ BİR YOL BULACAĞIM!
DAYAK ZAMANI!
WHAM
AMA NE DENLİ HIZLI OLURSA OLSUN, DÜŞMANININ GÖZÜNDE BATAKLIĞA SAPLANMIŞ GİBİ AĞIRDIR.

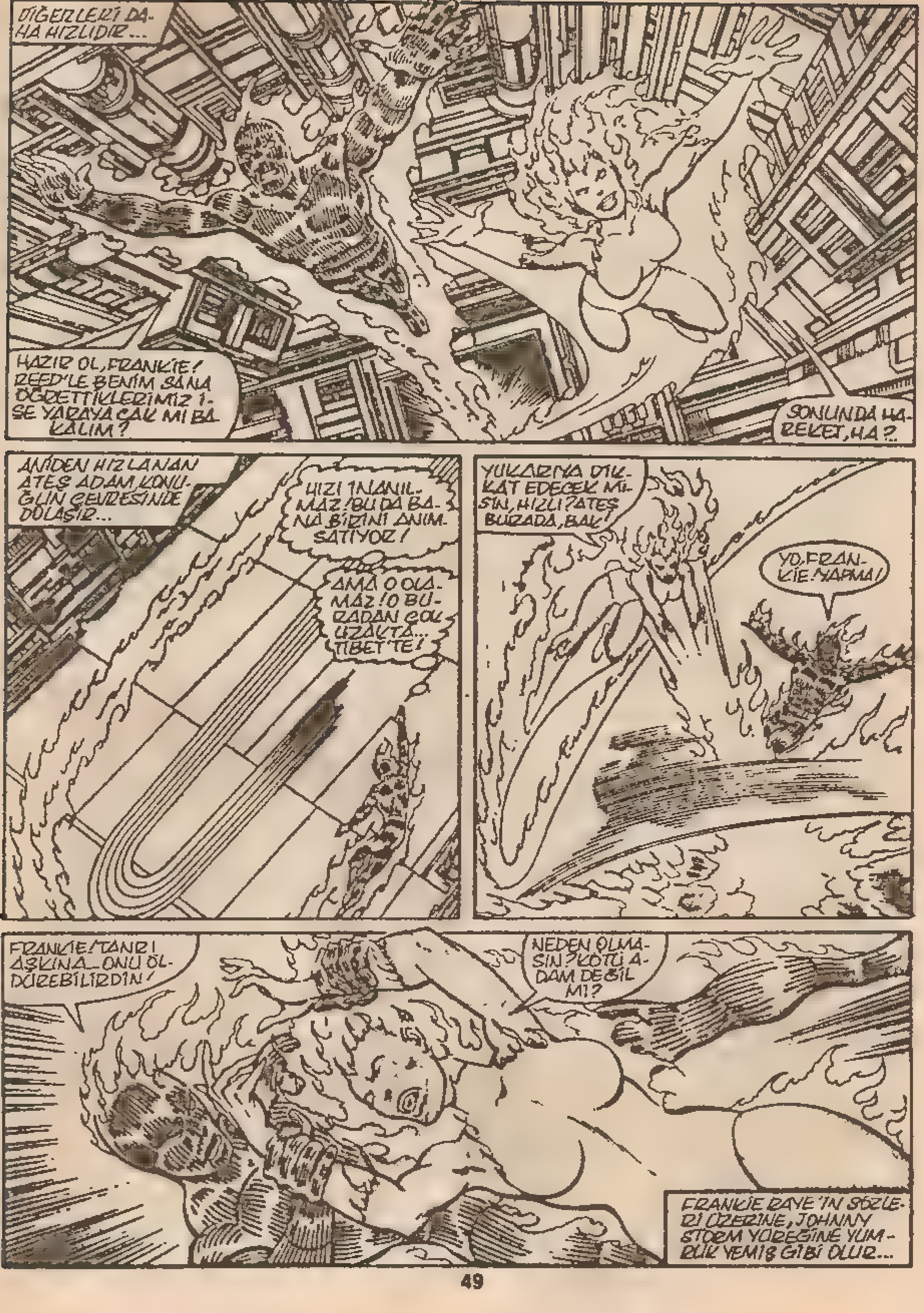
DİĞERLERİ DAHA HIZLIDIR...
HAZIR OL, FRANKIE! REED'LE BENİM SANA ÖĞRETTİKLERİMİZ İŞE YARAYACAK MI BAKALIM?
SONUNDA HAREKET, HA?..
ANİDEN HIZLANAN ATEŞ ADAM KONUĞUN ÇEVRESİNDE DOLAŞIR...
HIZI İNANILMAZ! BU DA BANA BİRİNİ ANIMSATIYOR!
AMA O OLAMAZ! O BURADAN ÇOK UZAKTA... TİBET'TE!
YUKARIYA DİKKAT EDECEK MİSİN, HIZLI? ATEŞ BURADA, BAK!
YO, FRANKIE! YAPMA!
FRANKIE! TANRI AŞKINA...ONU ÖLDÜREBİLİRDİN!
NEDEN OLMASIN? KÖTÜ ADAM DEĞİL Mİ?
FRANKIE RAYE'İN SÖZLERİ ÜZERİNE, JOHNNY STORM YÜREĞİNE YUMRUK YEMİŞ GİBİ OLUR...

VE YARATIK YINE AKILLICA OLMAYAN YÖNTEMLERİ SEÇ-MİŞTİR
LERİMİZİ YARAR-SIZ KILIYOR! AMA BİRİ DIŞINDA...
REED!
BİR YASTIK ŞEKLİ-
WOOMF

EVET, QUICKSİLVER! AMA GARİP BİRİ OLAN, SEN KİMSİN? ADIMI NASIL BİLDİN?
DÜNYANIN EN HIZLI ADAMI OLABİLİRSİN AMA, ANLAYIŞIN DA BİR O KADAR KIT! SEVGİ DOLU YARATIK'I ANIMSAMADIN MI?
YARATIK? AMA NASIL... NASIL OLUR?
OH, EVET... REED'İN BENİ NORMALE DÖNÜŞTÜRME GİRİŞİMİNDEN SONRA GÖRMEMİŞTİN BENİ...!
GÖRÜYORSUN, İŞE YARAMADI! ARTIK ESKİ, TUĞLADAN OLUŞMUŞ GİBİ GÖRÜNEN BİÇİMİMİ DE YİTİRDİM... İLK YARATIK OLDUĞUM ŞEKLE DÖNDÜM!
EVET PEKİ, BU GENÇ KADIN KİM? ARTIK FANTASTİK BEŞLİ Mİ OLDUNUZ YOKSA?
DAHA DEĞİL AMA PEK YAKINDA OLACAK! SENİ ONUNLA TANIŞTIRAYIM.
FRANKIE.. ESKİ X-MAN LA TANIŞMAK, BİR ZEVKTİR!
İNTİKAMCI, CANIM! X-MAN'LA İLGİLENMEM... HİÇ TE DOSTÇA DEĞİLDİ!
HERNEYSE BU DENLİ TANIŞMA YETER. SANA BİR İÇKİ VEREYİM DE, NEDEN GELDİĞİNİ ANLAT BİZE
NE OLUYOR REED? QUICKSİLVER'LE İLGİLİ BİR ENDİŞEN VAR GİBİ!
YO, SUE... BEN'LE İLGİLİ!
ARTIK TAMAMEN BİR YARATIK OLARAK KALACAĞINI BİLİYOR AMA HİÇ TEPKİ GÖSTERMİYOR!
AMA BİR KAÇ DAKİKA SONRA HANGARDAKİ ÇALIŞMA ODALARINDAN BİRİNDE OTURDUKLARINDA, REED'İN DÜŞÜNCELERİ BAŞKA YERE YÖNELİR.
PEKİ, QUICKSILVER... BU ANİ GELİŞİNİN NEDENİ NE? BUNCA UZUN YOLU, BİZİ GÖRMEK İÇİN Mİ TEPTİN?
KEŞKE ÖYLE OLSAYDI, ARKADAŞLAR. AMA YAZIK Kİ..
BURADA OLUŞ NEDENİM, DÜŞÜNEMEYECEĞİNİZ KADAR CİDDİ!
İNSANLIK DIŞI OLANLARIN BÜYÜK SIĞINAĞINI TERKETTİĞİMDE GÖRÜŞ AYRILIĞINA DÜŞMÜŞTÜK...
AMA BU BİLE ÖNEMSİZDİ...
ATTİLAN... GİZLİ BÖLGE ÖLÜYOR!

"AMA DÜŞÜNCELERİM VE SÖZLERİM, AYAKLARIMDAN DAHA HIZLI! ARTIK ÖĞRENMELİSİNİZ... HER ŞEY HAFTALAR ÖNCESİNDEN BAŞLADI CRYSTAL VE KARDEŞİ MEDUSA, HİMALAYA SIĞINAĞININ DIŞINA ÇIKMIŞTI..."
"MEDUSA, BÜYÜK BİR SAVAŞÇIDIR.."
"GARİP BİR UZAY GEMİSİ GÖRÜŞ ALANIMIZA GİRDİĞİNDE, İKİSİ DE ÇİÇEK TOPLUYORLARDI..."
"ANİDEN, KARA BİR ENERJİ PATLAMASI OLDU..."
"VE MEDUSA GİTTİ! CRYSTAL TEK BAŞINA ACI HABERLE ATTİLAN'A DÖNMEK İÇİN, SAATLERCE YÜRÜDÜ.."
"SEVGİLİSİNİN KAÇIRILMASIYLA İLGİLİ HABERE CANININ ÇOK SIKILMASI, SAKİN YÖNETİCİMİZ BLACK BOLT'UN GERÇEK SOYLULUĞUNUN BİR BELİRTİSİDİR.."
"AMA ÜZÜLECEK KADAR VAKTİMİZ OLMADI.."
"BİR HAFTA SONRA GÖKYÜZÜNDEN KARA ÖLÜM YAĞDIRAN SAYISIZ UZAY GEMİSİNİN SALDIRISINA UĞRADIK!"
"SAVAŞTA ELE GEÇEN TEK TUTSAKTAN ÖĞRENDİĞİMİZE GÖRE, DÜŞMANLARIMIZ ENKLAVE ADINDA, AÇ KURT GİBİ İNSANLARDI..."
"VE ATTİLAN'DA BİR DOSTLARI VARDI..."
"ÇOK YAKINIMIZDAKİ YILAN GİBİ HAİN ADAM.."
"BLACK BOLD'UN KARDEŞİ MAXIMUS... DELİ DEMEK, DAHA UYGUN!.."
"O GÜNDEN SONRA, KORKUNÇ OLAYLAR BİRBİRİNİ İZLEDİ..."
"SAVAŞ SÜRERKEN, İNSAN OLMAYANLAR GERİLEMEĞE BAŞLADI..."
"AMA ENCLAVE YÜZÜNDEN DEĞİL, YÜZLERCESİNİ ÖLDÜREN SİNSİ BİR HASTALIK YÜZÜNDEN..."

BİR HAFTA ÖNCE GİZLİ BÖLGEDEN AYRILDIĞIMDA, ELLİDEN FAZLASI VEBADAN ÖLMÜŞTÜ! ATTİLAN'DA ETKİLENMEYEN TEK KİŞİ BENİM - MUTASYONA UĞRADIĞIM İÇİN...
AMA SEVGİLİ CRYSTAL DA ÖLÜM DÖŞEĞİNDE YATIYOR! YALNIZCA ONU DEĞİL, KARNINDAKİ ÇOCUĞUMUZU DA..
CRYSTAL HAMİLE, HA?
OH, SİNİR BOZUCU BİR ŞEY! BİLİYORUM Kİ JOHNNY, QUICKSILVER'İN ONU BU HALDE BIRAKMASINA ÇOK KIZACAK!
SERSEM! EĞER CRYSTA... YANİ ORADAKİLERİN BİRİ DERTTEYSE, NİYE AYAKLARINI KULLANARAK GELDİN? LOCKJAW'IN NAKİL GÜCÜNÜ KULLANABİLİRDİN!
DOKUNMA BANA! YARDIMINIZDAN EMİN OLUNCAYA DEK, CRYSTAL'İN SADIK HAYVANI YANINDA OLACAK!
BUNU SÖYLEMEĞE GEREK YOK, QUICKSILVER! İNSAN OLMAYANLAR BİZİM DOSTUMUZ.. ASLA SIRT DÖNMEYİZ!
ÖYLEYSE SİNYALİ GÖNDERELİM!
EĞER GECİKİRSEK, SİZE GÜVENMEDİĞİM İÇİN KENDİMİ LANETLEYECEĞİM!..
DÜŞÜNCEDEN DE HIZLI OLARAK, DÜNYADAN ÇOK UZAKTA BİR PATLAMA GÖRÜLÜR VE ARDINDAN...
İŞTE GELİYOR! LOCKJAW QUICKSILVER'İN ZİHİNSEL GÜÇLERİNİ İZLEDİ...
HİMALAYALAR'DA BÜYÜK BOYUTLU BİR KAPI AÇTI!
İNSAN OLMAYANLARIN EN GARİBİ OLAN BU YARATIĞIN AŞIK YÜZÜ, HER ZAMANKİNDEN DAHA AŞIKTIR...
QUICKSILVER KALBİNİN KÖTÜLEŞTİĞİNİ SEZER AMA BU DUYGUYU BASTIRIR...
TÜH! İÇKİMİ BİLE BİTİREMEDİM!
LOCKJAW, BEN JOHNNY'İM. ANIMSADIN MI?
ÇABUK OL, SADIK HAYVAN! ATTİLAN'A DÖN!
FRANKIE, SEN BURADA KALMALISIN!
EĞİTİMİN, KARŞILAŞACAĞIMIZ ŞEY İÇİN YETERLİ DEĞİL DAHA!
AMA...

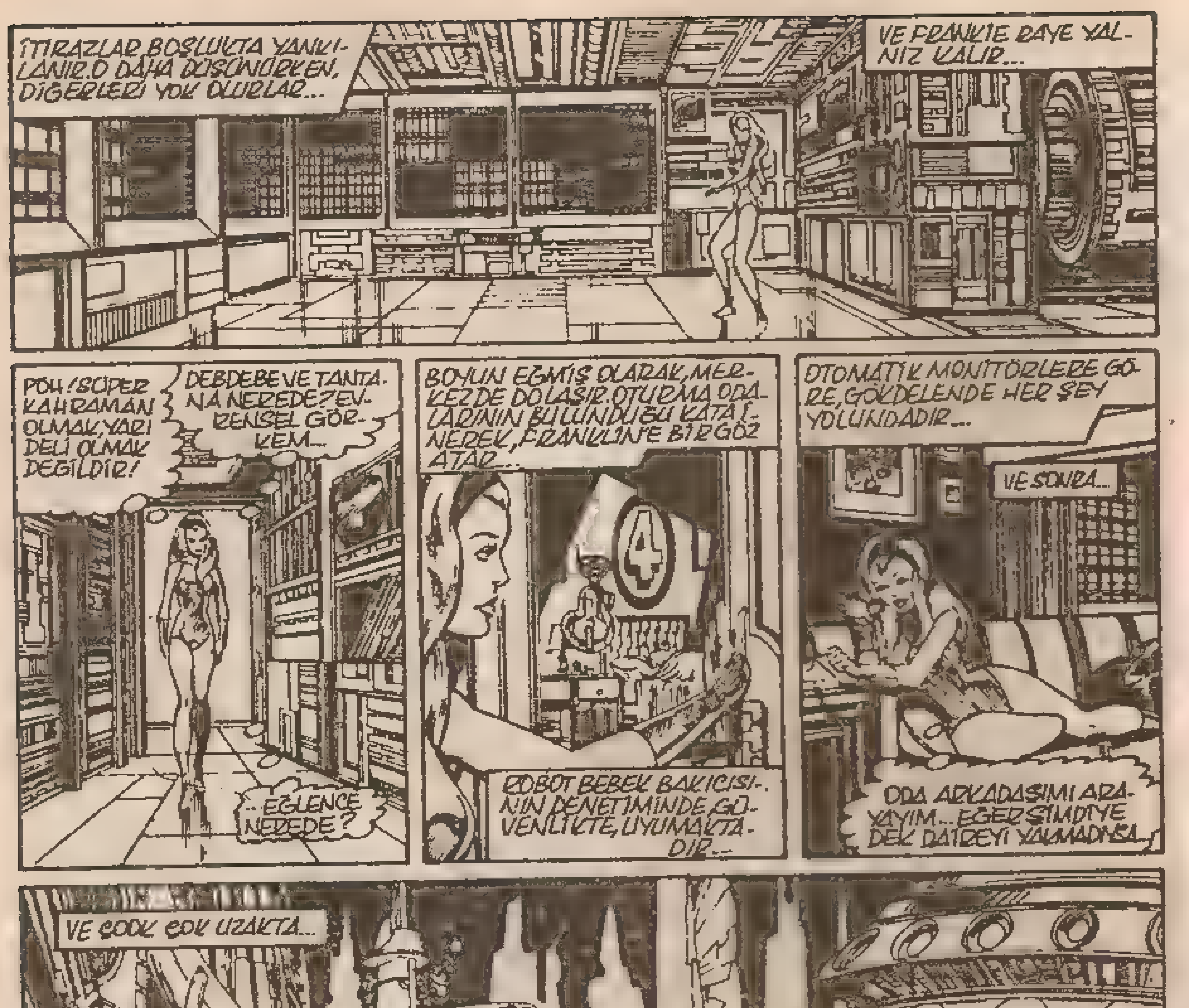
İTİRAZLAR BOŞLUKTA YANKILANIR. O DAHA DÜŞÜNÜRKEN, DİĞERLERİ YOK OLURLAR...
VE FRANKIE RAYE YALNIZ KALIR...
PÖH! SÜPER KAHRAMAN OLMAK, YARI DELİ OLMAK DEĞİLDİR!
DEBDEBE VE TANTANA NEREDE? EVRENSEL GÖRKEM...
...EĞLENCE NEREDE?
BOYUN EĞMİŞ OLARAK, MERKEZDE DOLAŞIR. OTURMA ODALARININ BULUNDUĞU KATA İNEREK, FRANKLIN'E BİR GÖZ ATAR...
ROBOT BEBEK BAKICISININ DENETİMİNDE GÜVENLİKTE, UYUMAKTADIR...
OTOMATİK MONİTÖRLERE GÖRE, GÖKDELENDE HER ŞEY YOLUNDADIR...
VE SONRA...
ODA ARKADAŞIMI ARAYAYIM... EĞER ŞİMDİYE DEK DAİREYİ YAKMADIYSA...
VE ÇOOK ÇOK UZAKTA...
UH. OH!..

ALTI GARİP ARKADAŞ, ÖLÜM SESSİZLİĞİNE BÜRÜNÜR. EN SONUNDA...
ÇO..ÇOK GEÇ! GEÇ Mİ KALDIK? İNSANLARA GÜVENSİZLİĞİMİN BEDELİ!
EN KÜÇÜK BİR KIPIRTI BİLE YOK! BURASI SESLE DOLUP TAŞARDI!
SAKİN OL, QUICKSILVER! MEYDAN SAVAŞLARININ EN CAN ALICI NOKTASINDA BAZAN BÖYLE SESSİZLİK OLABİLİR!
BUNUN ONLARDAN BİRİ OLDUĞUNU SANMIYORUM, UZUN! SANIRIM BİZ DENEYİMSİZ TİPTEN KAHRAMANLARIZ!
YO DURUN! BİR ŞEYLER DUYDUM!
BAKIN!
MEDUSA! SERBEST... AMA NASIL?
HOŞGELDİN, QUICKSILVER! SENİ UZUN ZAMANDAN SONRA GÖRMEK ÇOK GÜZEL!
UMUDUMUZU BOŞA ÇIKARMADIN HIZLI ADAM!
BUNLAR YALNIZCA SÖZ! HAVAYI DOLDURMAKTAN BAŞKA BİR ŞEY DEĞİL! BURADA NELER OLDU? SAVAŞ? VEBA? KARDEŞİNE, KARIMA NE OLDU, MEDUSA?
SON GÖRDÜĞÜNDEN BERİ CRISTAL BİRAZ DEĞİŞTİ, PIETRO! SAVAŞA GELİNCE, BİTTİ! ATTILAN'IN ZAFERİYLE BİTTİ!
EVET, MAXIMUS'A ŞÜKÜRLER OLSUN!
GORGON DOĞRU SÖYLÜYOR, KARDEŞİM! ENCLAVE'IN ELLERİNDE HIZLA ZAYIFLAYARAK, NEREDEYSE YENİLMEK ÜZEREYDİK!
VEBA YÜZÜNDEN MANEVİ GÜCÜMÜZÜ YİTİRMİŞTİK. ATTILAN'DA SAVAŞMA GÜCÜ OLAN SADECE DÖRT KİŞİ KALMIŞTIK. BLACK BOLT, GORGON, BEN VE DELİ ADINI VERDİĞİMİZ VE HALA ENCLAVE'IN TUTSAĞI OLAN KİŞİ...
ZAFER ENCLAVE'IN ELİNİN ALTINDAYDI. LİDERLERİ, BENİM ÖLDÜRÜLMEMİ EMRETTİ. AMA KURTULUŞUM, HİÇ BEKLENMEDİK BİRİNİN SAYESİNDE OLDU. MAXIMUS, DÜŞMANLARIMIZI YOKETMEK İÇİN, KENDİNİ ADADI!
BÖYLECE ACI BİR YENİLGİNİN EŞİĞİNE GELMİŞKEN ZAFERİ BİZ KAZANDIK! BUNDAN BÖYLE MAXIMUS'UN ADI, SAYGIYLA ANILACAK! ŞİMDİ GELİN, BLACK BOLT BİZİ BEKLİYOR!
QUICKSILVER!
ŞİMDİ KARIMI GÖRMELİYİM!
SİZE SONRA KATILACAĞIM!

FANTASTİK DÖRTLÜ, İNSAN OLMAYAN DOSTLARINI İZLEYEREK KORİDORLARDA İLERLER VE...
BİR DAKİKA... BLACK BOLT'UN GÜCÜ, ÜZERİNDE BELİRİYOR. BİZİ KARŞILAMAYA HAZIR OLANA DEK BEKLEMELİYİZ!
BLACK BOLT'UN DUYARGALARI ÜSTÜNDEKİ ELEKTRONLAR UZUN SÜRE DANSEDER. VE SONUNDA YALNIZ OLMADIĞINI ANLAR...
CİDDİ BİR ŞEKİLDE, BAY FANTASTİK DİYE BİLİNEN DÜNYALIYA YAKLAŞIR.
REED RICHARDS, KRALIN ONUN GELİŞİNİ BEKLEDİĞİNİ ANLAR VE SELAMLAŞMA BİTER.
SONRA...
AMAN TANRIM!
BLACK BOLT! YOO! SAKIN ÖLDÜĞÜNÜ SÖYLEME, REED! BUNU DUYMAK İSTEMİYORUM!
HAYIR MEDUSA... ÖLMEDİ! AMA GÜCÜNÜ TAMAMEN BİTİRMİŞ!
İNANILMAZ! SİZİN YAŞANTINIZI SÜRDÜREBİLMENİZ İÇİN, KENDİ ENERJİSİNİ KULLANMIŞ!
BAŞKA SÖZE GEREK YOK! İNSAN VE İNSAN OLMAYANLAR, İYİ YAĞLANMIŞ MAKİNA GİBİ HAREKETE GEÇERLER.
YARATIK YERE DÜŞEN KRALI KUCAĞINDA TAŞIRKEN, GORGON DA ONLARA YOL AÇAR VE AYAK SESLERİ KORİDORLARDA YANKILANIR...
BİR ZAMANLAR ŞEN SESLERİN DUYULDUĞU ODA, KORİDORLARDAN GEÇEREK, ESKİDEN ATTİLAN'IN BÜYÜK SALONU, ŞİMDİ DE ÖLMEKTE OLAN BİNLERCE CANLI İÇİN HASTANE OLARAK KULLANILAN BÖLÜME GEÇERLER...

HAYVAN GİBİ HAYVAN OLAN YARATIK, BEKLENMEDİK BİR SEVECENLİKLE HASTA KRALI, YATAĞINA YATIRIR.
ONU UYARMIŞTIM. BLACK BOLT'UN GÜCÜ ÇOKTUR. AMA BU İŞ ONU AŞIYORDU.
ŞİMDİ UYU, SEVGİLİM. HİÇ BİR KRAL, SENİN GİBİ KENDİNİ HALKI İÇİN ADAMAMIŞTIR! UYU... UYU!
MEDUSA'YLA BLACK BOLT'UN AŞKI, ŞİMDİ BAŞKA BİR SAVAŞA DÖNÜŞMÜŞTÜR!
NE YAPIYOR, DOKTOR?
16
HALKIM LİDERİNİZİN AKLININ HARİKA OLDUĞUNA İNANIRDI, BEN GRİMM. AMA DOĞRUSU BEN ŞU ANA DEK ONA İNANMAMIŞTIM!
BAY FANTASTİK SAYISIZ VERİLERİ TESTE TUTAR. İLİŞKİ KURMAYI DENER VE YENİDEN TUTAR...
KORKARIM QUICKSILVER ONUN ETKİLENMEZ OLDUĞUNU SÖYLEDİĞİNDE DÜŞÜNDÜĞÜM GİBİ... TIPKI YILLAR ÖNCE CRYSTAL'İN FD'DEN AYRILIP ATTILAN'A GERİ DÖNMESİNE NEDEN OLAN İLLET GİBİ.
HASTALIĞIN ETKİSİNİ GİDERİCİ GEÇİCİ BİR MADDE BULDUM!
ONU EN GÜÇSÜZ OLANLARA VE KRALIN AİLESİNE VERİN!
"BİR PLAN YAPMALIYIZ..."
REED'İN EMİRLERİ UYGULANIR VE BİR TÜR YAŞAM, SESSİZ KORİDORLARDA DOLAŞIR...
YENİDEN SAĞLIKLI VE GÜÇLÜLER. SEN MUCİZELER YARATAN BİR ADAMSIN, REED!
YO, MEDUSA! YALNIZCA İŞİNİ YAPAN, BASİT BİR BİLİM ADAMIYIM. AMA DAHA ENDİŞELERİMİZ BİTMEDİ!
BU YALNIZCA GEÇİCİ BİR ŞEY. BLACK BOLT/CRYSTAL'İN İLK KEZ BU İLLETE TUTULMASININ NEDENİ, VÜCUDUNUN HİMALAYALAR'IN ÖTESİNDEKİ KİRLİ HAVAYA BAĞIŞIKLIK KAZANMAMASINDANDI.
AMA ARTIK DÜNYA'NIN HİÇ BİR YERİNDE TEMİZ HAVA KALMADI!
BULDUĞUM PANZEHİR, SOLUDUĞUN KİRLİ HAVANIN ETKİLERİNİN OLUŞMASINI ÖNLEYEBİLİR. AMA VÜCUDUNA SÜREKLİ OLARAK KİMYASAL MADDE GİRER.
BLACK BOLT, BAŞINI EĞER.

ÖYLEYSE ÇÖZÜM BELLİ, REED RICHARDS! BÜYÜK SIĞINAK HAREKET ETMELİ! HAVANIN TEMİZ OLDUĞU BAŞKA BİR YERE GÖTÜRÜLMELİ!
KORKARIM BİR NOKTAYI UNUTUYORSUN, KARNAK! HAREKET EDEBİLSE BİLE, GİDECEK HİÇ BİR YER YOK!
AMA OLABİLİR, REED! HİMALAYA VADİSİ, ATTİLAN'IN İLK YERLEŞİM BÖLGESİ DEĞİL! KENT DAHA ÖNCE DE HAREKET ETMİŞTİ!
ŞAKA YAPIYORSUNUZ!
"YO, BEN GRIMM. YILLAR ÖNCE DIŞ DÜNYANIN BİZİ BULMASINDAN KORKAN BLACK BOLT, ATTİLAN ADASININ BURADA, TİBET'TE YERLEŞMESİNİ SAĞLADI..."
"BÜYÜK BECERİ İSTEYEN BİR İŞTİ AMA BAŞARILDI!..*"
* 30. SAYI..
GAZLAYIN! İYİ GÜNÜNDESİN, UZUN! SİZİ BURAYA GETİREN TEKNOLOJİYE SAHİP OLMANIZ ÇOK KÖTÜ, AMA YİNE DE YERYÜZÜNDE GİDEBİLECEĞİNİZ HİÇBİR YER...
"YERYÜZÜNDE HİÇ BİR YER!.." BEN, İŞTE BU! YANIT BU!!!
YERÇEKİMİ RİSKİ VAR VE BÜYÜK ZORLUK ÇEKECEĞİZ!
AMA BİR YER VAR!

GİZLİ BÖLGENİN SAYISIZ ARACI, GÖREVİNİ YAPMAK ÜZERE, ÇALIŞMAĞA BAŞLAR..
BAY FANTASTIK'LE, BLACK BOLT'UN YÖNETTİĞİ İRİ GÜÇ DONANIMLARIYLA DEV JENERATÖRLER, YER ÇEKİMİNE KARŞI KOYAN MOTORLARA DÖNÜŞÜR...
ESKİ PİLOT BEN GRIMM, İNANILMAZ BİR ROTANIN PLANINI YAPARKEN, SUE'DA ONA YARDIM EDER..
YARATIK HEMEN İŞE KOYULUR... KASLARINDAN ÇOK, AKLINI KULLANMAYALI, ÇOK UZUN ZAMAN GEÇMİŞTİR...
ATTİLAN'IN DIŞ BÖLGELERİNDE GORGON VE KARNAK, KENTİ YERE BAĞLAYAN VE NEREDEYSE YOK EDİLMESİ OLANAKSIZ, ÇELİK GİBİ SERT ZEMİN ÜZERİNDE ARAŞTIRMAYA ÇIKARLAR..
İŞTE!
KARNAK'IN KOMPİTÜRE BENZEYEN BEYNİ, ARANILAN NOKTAYI ALGILAR... BU, İNSAN ALGILAMASINI AŞMAKTADIR...
İŞTE BURASI! ZAYIF NOKTA, BURAYA YAKIN!
KARNAK, BİR ELMAS KESİCİ GİBİ İNCELER. MÜKEMMEL GİBİ GÖRÜNEN BU YÜZEYİN BİR KUSURU VARDIR VE BU DA ONUN HEDEFİDİR.
KENDİNİ ÜZME, KUZENİM!
VE VURUR...
KARNAK'IN GÜCE DEĞİL, DİKKATE İHTİYACI VAR!

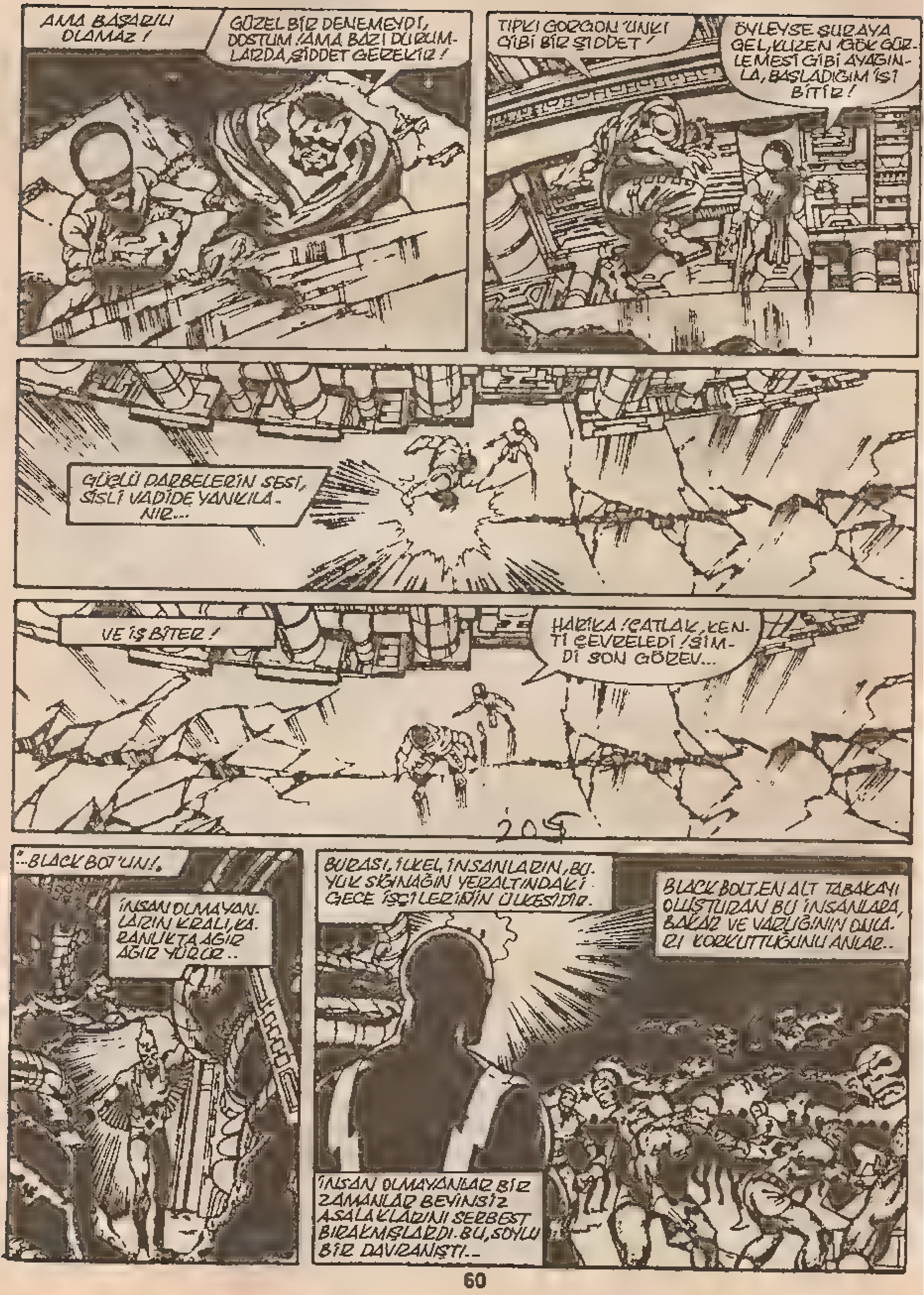
AMA BAŞARILI OLAMAZ!
GÜZEL BİR DENEMEYDİ, DOSTUM! AMA BAZI DURUMLARDA ŞİDDET GEREKİR!
TIPKI GORGON'UNKİ GİBİ BİR ŞİDDET!
ÖYLEYSE ŞURAYA GEL, KUZEN! GÖK GÜRLEMESİ GİBİ AYAĞINLA, BAŞLADIĞIM İŞİ BİTİR!
GÜÇLÜ DARBELERİN SESİ, SİSLİ VADİDE YANKILANIR...
VE İŞ BİTER!
HARİKA! ÇATLAK, KENTİ ÇEVRELEDİ! ŞİMDİ SON GÖREV...
...BLACK BOLT'UN!
İNSAN OLMAYANLARIN KRALI, KARANLIKTA AĞIR AĞIR YÜRÜR..
BURASI, İLKEL İNSANLARIN, BÜYÜK SIĞINAĞIN YERALTINDAKİ GECE İŞÇİLERİNİN ÜLKESİDİR.
BLACK BOLT, EN ALT TABAKAYI OLUŞTURAN BU İNSANLARA BAKAR VE VARLIĞININ ONLARI KORKUTTUĞUNU ANLAR..
İNSAN OLMAYANLAR BİR ZAMANLAR BEYİNSİZ ASALAKLARINI SERBEST BIRAKMIŞLARDI. BU, SOYLU BİR DAVRANIŞTI...

VE DE BAŞARISIZLIK 'İNSAN OLMAYANLAR HATALARINI ANLAYINCAYA DEK, YÜZLERCE İLKEL İNSAN HASTALIK YA DA AÇLIKTAN ÖLMÜŞTÜ. YERALTI DÜNYASINDA KENDİLERİNİ GEÇİNDİREMEMİŞLERDİ KRAL YENİDEN BU YERALTI MEZARLIĞINA EL ATTIĞINDA, İŞ İŞTEN GEÇMEK ÜZEREYDİ İLKEL YARATIKLAR ÖZVERİLERİNİN CEZASINI ÇEKMİŞLERDİ.
ŞİMDİ BLACK BOLT BU KALABALIĞIN KARŞISINDA, TEK BAŞINA!
BU İLKEL İNSANLAR, ONUN SOYLULUĞUNUN GÜCÜNÜ VE AMACINI ANLARLAR...
YÜZEYE GİDEN YOLU GÖSTERDİĞİNDE, GİDERLER. İNSAN OĞLUNUN ÇIKARDIĞI SESLERE BENZEMEYEN HOMURTULAR ÇIKARARAK, GİDERLER..
BLACK BOLT, ONLARIN HOMURTUSUNU DİNLER. SONRA HER YANI SESSİZLİK KAPLAR...
KARANLIKTA, HIZLA ATAN KALBİNİN SESİNİ DİNLER.
VE SAYMAYA BAŞLAR 998... 999.. BİN KEZ ÇARPTIĞINI DUYAR YUKARIDA HERŞEY HAZIR OLMALIDIR..
VE SONRA.
BLACK BOLT KONUŞUR!
VE SES DUVARINI AŞAN BİR VURUŞ DALGASI.. BİR ÇOCUĞUN SU İLE KUMLA YAPTIĞI OYUNCAK GİBİ ÖNÜNE ÇIKAN KAYA ÇARPAR.
ATTİLAN ÖZGÜRDÜR!

BİR KOZADAN KURTULAN BÜYÜK KANATLI BİR HAYVAN GİBİ, İNSAN OLMAYANLARIN KENTİ YERÇEKİMİNE KARŞI KOYARAK, YÜKSELDİ.
VE ŞİMDİ BOŞ OLAN ÇUKURDA, HALKININ ESKİ ÜLKESİNDE BLACK BOLT, ÇEVREYE GÖZ ATAR..
ONA ÖZGÜ SESSİZLİĞE GÖMÜLMÜŞKEN, YILAN SESİ ÇIKARARAK SIZINTI YAPAN DOĞAL GAZI FARKEDER..
BİR AN İÇİN DALIP GİTMİŞTİR...
SONRA BİR LAZER GİBİ, GERÇEK VE ŞAŞMAZ ELEKTRON DALGALARI, DUDAKLARINDAN YAYILIR VE YARIĞIN ALTINDAKİ KAYAYI İŞLER
VE ATTİLAN'IN ARKASINDAN, BLACK BOLT DA KANATLARINI AÇARAK YÜKSELİR...
SON BİR ENERJİ PATLAMASI, GAZI TUTUŞTURUR.
ATEŞ, BİN YIL.. BELKİ DE DAHA UZUN SÜRE YANACAKTIR..
VE ATEŞİN ALTINDAKİ KAYANIN ÜZERİNDE, ZARİF HARFLERLE YAZILMIŞ BİR SÖZCÜK BELİRİR..
"MAXIMUS."

VE HALÂ YÜKSELEN KENTTE...
HOŞGELDİN, BLACK BOLT. HER ŞEYİN YOLUNDA OLDUĞUNU DUYMAK SENİ SEVİNDİRECEKTİR!
AKINTI YÜZÜNDEN, YANA YATIYORUZ, ÇOCUKLAR! YERÇEKİMİNE KARŞI KOYAN JENERATÖRLER, DÜNYANIN KAYMASINA NEDEN OLUYOR!
HEMEN İÇERİ GİRMELİYİZ. KENT KAPANDI! AMA DIŞ TARAF, AZICIK TEMİZ HAVAYI GÜVENLİĞE ALABİLMEMİZ İÇİN, UZAYA AÇIK KALMALI!..
ATTİLAN DÜNYAYA KARŞI AKINTIYA KAPILIR. "YER" YÜZÜ DÖNERKEN ONUN ROTASI GÜNEY-BATIDIR...
VE BU SÜRE İÇİNDE KENT OKSİJENSİZ UZAYA YÜKSELİRKEN...
SON KIRK YIL İÇİNDE NICHOLAS FURY'NİN KATILMADIĞI HİÇ BİR SAVAŞ OLMAMIŞTIR. DÜNYA'DA ONUN BULUNMADIĞI ÇOK AZ YER VARDIR...
ALBAY FURY... SANIRIM ŞUNA BİR GÖZ ATSANIZ, İYİ OLACAK!
* S.H.I.E.L.D OLARAK TA GEÇER...
...EN YUKARIDA ULUSLARARASI HABER ALMA ÖRGÜTÜ'NÜN* UNDUSU BULUNMAKTADIR...
SÜRPRİZLERE ALIŞMIŞTIR...
SENİ HEYECANLANDIRAN NEDİR, PAL?
HİNDİSTAN'A AİT BÖLGE ÜZERİNDE, BÜYÜK BİR ŞEY HAREKET EDİYOR, ALBAY! VE ÇOK HIZLI İLERLİYOR!
HEY! ŞU GİDEN ŞEYE BAK, NICK! HEMEN HEMEN AFRİKA'NIN ÜSTÜNDE!
VE ATTİLAN AFRİKA ÜSTÜNDE SÜRÜKLENİRKEN...
KUTSAL İNEK! GÖSTERGEMİN KAYDETTİĞİ ENERJİ ÖLÇÜMLERİ HEMEN DEĞİŞTİ. GÖRDÜĞÜMÜZ ŞEY HER NEYSE, BÜTÜN YARIM KÜREYİ BUHARLAŞTIRACAK KADAR GÜÇLÜ BİR HAVA BOŞLUĞUNDAN GEÇTİ!
ONUN O OLMADIĞINDAN EMİN MİSİN?
HAYIR, ALBAY! BU TOPRAK, KAİDELİ BİR ŞEY!..
KUMANDANINIZ KONUŞUYOR! BÜTÜN BÖLÜMLER KIRMIZI ALARMA GEÇSİN! BU BİR DENEME DEĞİL!

...ARAN SANDALINDA BU- ...OLCULARIN, SHIELD UY- ...TELAŞTAN HABER-
ATTİLAN, KÜÇÜK GEZE... MİZİN SORUNLARINI GEZ... BIRAKARAK, BEN GZ... NETİMİNDE HIZLA İLERLER
...CANLI, KAPALI ...EZİN ARDINDAN ...BAKIYOR..
...E ANILARI ...ASI DÖKEN ...MIDIR ACABA?
...GÖZLER ...MI GELİ.
...BELLİ BİR BÖLGE- ...RKEN, BÜYÜK, ...LAYAN AY, HER ...DAHA BÜYÜK
...MIZI ...EMLİ ...GESİ*..!
...3 SA YIS...
...KIRAÇ ARAZİ ÜZER... GERİDEKİLER ...PASTEL RENGİN NEDEN... ÖĞRENİRLER...
EVET ALTIMIZ- ...DAKİ, UZUN SÜRE- ...DİR ÖLÜ OLAN ...ENTİN KALINTI- ...LARI'NIN DERİN- ...LERİNDEN BİR YERDEN GELİ- YOR!
BİRAZ ... YÜZE... SIZ BÖLGE... ETME... GÖZLE... GÖZLEM...
BU GÖZLE... BİLİNEN...

BU AMA ŞİMDİ BAŞKA YERE DÖNELİM...
AĞIR AĞIR, BEN. YAN TARAFI DENGELE! GEMİYİ BİR YANA DOĞRU KAYDIRIYORUZ. EĞER BU AÇIYLA İNEBİLİRSEK...
HESABA FAZLA GÜVENME, BÜYÜK DAHİ! BU ŞEY ISLAK BİR SÜNGER GİBİ YÖNETİLEBİLİYOR. AMA BEN DAHA KÖTÜ UÇUYORUM!
KENT, DÜŞÜNEMEYECEĞİNİZ DEVLERİN GÖK GÜRÜLTÜSÜNÜ ANDIRAN AYAK SESLERİNE BENZER SESLER ÇIKARARAK YERE İNER...
SHOOM!
VE BİR ZAMANLAR GENÇ BİR KADININ BİR EVRENİ KURTARMAK İÇİN ÖLDÜĞÜ BU TARİHİ ÖNEM TAŞIYAN YERİ ÖRTER...*
* X-MEN, 137. SAYI...
ATTİLAN'IN ONUN MEZAR TAŞI İÇİN UYGUN OLUP OLMADIĞINA, BIRAKALIM FİLOZOFLAR KARAR VERSİN...
BÜYÜK SIĞINAK, YERE İNDİ!...

BUYUK BIR SESSIZLIK OLUR. AMA BU SESSIZLIK, KENTİN AĞIRLIĞI ALTINDA EZİLEN TAŞLARIN Çİ KARDIĞI SESLE ARA SIRA BOZULUR .
DAHA SONRA ÖNCE YAVAŞÇA BIR MIRILTI YÜKSELIR VE BU MIRILTI-LAR, YAŞAM SELİYLE DOLAN AT-TİLAN'IN KAPILARININ AÇILMA-SIYLA GÜÇLENIR...

JE VALNIZCA UNUTTUĞUMUZU DÜŞÜNEBİLİRSİNİZ DİYE...
BENİM ZAMANIMDA DA SİNİRLİ İNSANLAR GÖRMÜŞTÜM AMA PİETRO HALININ ORTASINI YIRTIYOR!...
ARTIK DİNLENEBİLİRSİN QUICKSILVER.. VE GELİP, KIZINA MERHABA DİYEBİLİRSİN!
BENİM...KIZIM?! DEMEK ÇOCUĞUM DOĞDU YA CRYSTAL? İYİ MI?
KENDİN GÖR... BABA!
REED, BEBEK... ŞEEY..
DOĞUM BİRAZ ZOR OLDU... AMA CRYSTAL GERÇEK BİR ASKER GİBİ BAŞARDI! KÜÇÜK KIZ DA TAMAMEN NORMAL!
VE ÇOCUK DOĞARKEN, BAZI DENEYLER YAPTIM, SEVGİLİ BEN...
NEDENİ BELLİ DEĞİL AMA, MUTASYONA UĞRAYAN VE İNSAN OLMAYANLARIN GENLERİ BİRBİRİNİ YOK ETTİ!
PİETRO BUNU ÖĞRENDİĞİNDE NASIL KARŞILAYACAK BİLMİYORUM AMA, HER NASILSA.. AYDA DOĞAN BU İLK ÇOCUĞUN İNSAN OLMASI UYGUN GİBİ GELİYOR!
HAKLISINIZ

Fantastic Four No 241 Copyright © 1982 by MARVEL COMICS GROLP, Marvel Entertainment Group, Inc Copyright © 1988 Bu dizinin Türkiye'de ve Türkçe konuşulan Ülkelerde kitap ve dergi olarak yayın hakkı Alfa Yayıncılık Ltd Şti'ne verilmişitir

ARTIK KONUYA GİRSEK Mİ, NICK?
PEKÂLA YENİ ÜYENİZ, ÜNLÜ KİŞİLERLE TANIŞMAYACAK AMA, KARIŞIKLIK WAKANDA SINIRINDA. VE KARA PANTER'LE ESKİ DOSTSUNUZ!
DOĞRU, NICHOLAS VE MADEMKİ HEM SİZİN, HEM DE SHIELD'DEKİ * TEMSİLCİLERİNİZİN WAKANDA KRALLIĞI SINIRLARI İÇİNDE YETKİNİZ YOK, PANTER DE BİR İNTİKAMCI OLARAK DAVASINDAN DÖNDÜ. ÖYLEYSE BU OLAYI YALNIZCA FF ARAŞTIRABİLİR..
ÖNCELİKLE, BUNU NASIL FARKETTİĞİNİ SORMAK İSTİYORUM FURY. WAKANDA'NIN YASAK OLDUĞUNU
* ALBAY NICK FURY'NİN BAŞKANI OLDUĞU, ULUSLAR ARASI HABER ALMA ÖRGÜTÜ
"WAKANDA'YI İNCELEMİYORDUK, GRIMM. YÜKSEKLERDE, KALKAN SATELİTİNDE AYRILMIŞ GÜVENLİK ARAŞTIRMALARINI YAPIYORDUK.
"ALLUVA ANİDEN GÖRÜNDÜĞÜNDE, AFRİKAYA DOĞRU İLERLEYEN RADAR IŞIK KÜTLESİNE RASTLADIK..."
"BUNUN NE OLDUĞUNU ÖĞRENEMEDİK ÇÜNKÜ WAKANDA'YI GEÇTİĞİNDE TÜM ALARM SİSTEMLERİMİZ DURDU.."
"AŞAĞIDA BİR YERDE, TÜM GÜÇ KAYNAKLARININ BÜYÜK BABASI VARDI."
"PEKÂLA BU SIRRI SİZİN İÇİN ÇÖZEBİLİRİZ, ALBAY. İZLEDİĞİNİZ RADAR IŞIK YANSIMASI, YALNIZCA BİR ŞEY OLABİLİRDİ.
"İNSAN OLMAYANLARIN KENTİ ATTİLAN!*
* GEÇEN SAYIMIZDA, AYA NAKLEDİLMİŞTİ
YANİ BU ÇILGINLAR KENTLERİNİ OLDUĞU GİBİ Mİ TAŞIDILAR? SOVYET RADARLARINDAN BÜYÜK BİR ŞEYİ HAREKET ETTİRMEKLE ÜÇÜNCÜ DÜNYA SAVAŞINA NEDEN OLMAMALARI, BÜYÜK BİR ŞANS!
KENTİN UÇUŞ YÖNÜ VE AÇISI, ONA RASTLAYACAK BİRİNİ TEHLİKE OLMADIĞINA İNANDIRMAK İÇİN, ÇOK DİKKATLİ HESAPLANMIŞTI, NICK!
BU BİLGİLERİ NASIL ÖĞRENDİĞİNİZİ SORMAYACAĞIM, ESKİ DOSTUM.
BİZİM İÇİN AFRİKA ÇEVRESİNDE ARAŞTIRMA YAPAR MISIN? ÖDEMEYİ SHIELD YAPACAK.
DOĞRU. ŞU MERAKLANDIM. BU GÜÇ BÖLGESİ İŞLER DURUMA GETİRİLEBİLİRSE, GELECEK YÜZYILLARDAKİ ENERJİ KRİZİNE ÇÖZÜM GETİREBİLİR?
SANIRIM GİDİYORUZ!

NICK FURY VE TEMSİLCİ DUM DUM DUGAN AYRILDIKTAN SONRA...
ROTA BELİRLENDİ. TÜM YAPACAĞIMIZ, OTURMAK. 90 DAKİKA SONRA WAKANDA'DA OLACAĞIZ!
BU ÇOK İYİ, PROFESÖR RICHARDS... AMA YARATIK NEREDE? BİNDİĞİMİZDEN BERİ ONU GÖRMEDİM!
BURADAYIM, FRANKIE! MADEMKİ AFRİKA'YA GİDİYORUZ, ROLÜME UYGUN BİR GİYSİ GİYMEYİ DÜŞÜNDÜM!
BAY GRIMM!
ÖHM. BEN, ÜZERİNDE "ON EMİR" YAZILI TABLETLERİ BULMAĞA GİTTİĞİMİZİ SANIYORUM, BEN... YA SEN?
NASIL ANLADIN? OLAMAZ!.. BENİM ŞAKALARIMI ANLAYAMAZSIN, SEN!
REED'İN GÖRDÜĞÜ BİR FİLM, BEN AMA İZLEMESİNE İZİN VERMEMELİYDİM!
VE BÖYLECE, İKİ SAAT SONRASINDA...
WAKANDA'NIN KABİLE MERKEZİ, BU ÇALILIKLARDAN BİR MİL KADAR UZAKLIKTA...
RESMİ ÇAĞRI ALMADIĞIMIZ İÇİN, BURAYA İNMEMİZİN DAHA DOĞRU OLACAĞINI DÜŞÜNDÜM!
VAY BE! NE ZAMANDAN BERİ DOSTLARIMIZI RESMİ ÇAĞRIYLA GÖRÜYORUZ?
AMA GÜÇLÜ KASLARI OLAN YARATIK AĞAÇLARIN ARASINA DALDIĞINDA...
ŞİMDİYE DEK, KÖYE VARMIŞ OLMALIYDIM. DİĞERLERİ NEREYE GİTTİ?
UMARIM YİTMEMİŞLERDİR... DAHA DA KÖTÜSÜ...
UMARIM YİTEN BEN DEĞİLİMDİR!
ANİDEN...
HEY, NE OLU..?!

BÖLÜM 2
KARA KULE!
SİDDET GOSTERİSİNDEN OLUSMUS ANİ BİR KASIRGAYLA KARŞILAŞIRLAR. AMA BU, KISA SÜRER...
DURUN! BU ANLAMSIZ KAVGAYI BIRAKIN! GÖRÜNÜŞÜ, SON KARŞILAŞMAMIZDAN BERİ, ÇOK DEĞİŞTİ...
...AMA DİKKAT EDERSENİZ, DOSTUMUZU TANIRSINIZ! GERİ ÇEKİLİN! TECHAKA'NIN OĞLU TECHALA KONUŞUYOR! KARA PANTER KONUŞUYOR!
KAHRAMANLARIMIZ BİR KAÇ DAKİKA SONRA, ELDE YAPILMIŞ ESKİ AFRİKA SANAT YAPITLARI VE ÇAĞDAŞ 20 YÜZYIL TEKNOLOJİSİNİN YANYANA GELDİĞİ WAKANDA'NIN TAHT ODASINDAYDILAR...
...VE BÖYLECE, FURY BURAYA GELİP ARAŞTIRMAMIZI İSTEDİ!
İLGİNÇ! YEŞİL KRALLIĞIMDA YATAN SIRRI ÖĞRENMEK İÇİN GELEN İLK SİZ DEĞİLSİNİZ...
İKİ HAFTA ÖNCE, KENDİLERİNE ARKEOLOG SÜSÜ VEREN BİR RUS BİRLİĞİ, MEKUMBE KULESİNİN YOLUNU GÖRMÜŞTÜ!

"ORASI, HALKIMINKİNDEN ÇOK DAHA KÖTÜ DERMİŞİ OLAN BİR YER..."
ERTESİ GÜN..
YARDIMINA TEŞEKKÜRLER, TECHALLA! BİZE VERDİĞİNİZ BU GİYSİLER, KUŞKU UYANDIRMADAN RUS KAMPINA ULAŞMAMIZI SAĞLAYACAK!
EVET, BU PAKETLERİ TAŞIYACAK KİŞİLER İÇİN DE TEŞEKKÜRLER YASALARA UYGUN SAFARİ OLDUĞUMUZA İNANDIRACAKLAR... AYRICA BU İŞİ YAPAN BAŞKALARININ OLDUĞUNU GÖRMEK TE ÇOK HOŞ!
KARALAR İÇİNDEKİ GÖRÜNTÜ, KRALA YARAŞIR BİR SESSİZLİKLE ORMANA DOĞRU İLERLEYEN KÜÇÜK GRUBU İZLER...
SONRA HIZLA DÖNER VE UZUN ADIMLARLA BARAKAYA İLERLER!
MASKESİNİ ÇIKARIR!
YAPTIĞIMIZ DOĞRU MU, PRENSİM?
GÖRÜNÜŞE BAKILIRSA, WAKANDA'NIN CENNETİ ANDIRAN ORMANINDA YÜRÜYEN ZARARSIZ AVCILARDAN SÖZEDİYORLAR...
ÖLÜMLÜLERDEN DAHA DİKKATLİ OLANLAR, BAY FANTASTİK, GÖRÜNMEZ KADIN, ATEŞ ADAM VE KADIN İLE YARATIK'I TANIMAK ZORUNDADIRLAR.
KENDİNİ GÜVENLİKTE HİSSEDEN GRUP, ÇEVREDEKİ GÜZELLİKLERİN TADINI ÇIKARMAKTADIR.

VE İKİ GÜNLÜK YOLCULUKTAN SONRA...
MEKUMBE'NİN KARA KULESİ, BELALI VE BÜYÜLÜ BİR YER OLARAK, WAKANDA'YA KORKU SAÇAR. AVRUPA KÜLTÜRÜYLE TANIŞMALARI BİLE BU KORKUYU ÖNLEMELERİNE YETMEZ!
İNANILMAZ! BİN FİT YÜKSEKLİĞİNDE OLMALI! VE PARLATILMIŞ CAMA BENZİYOR! BÖYLE BİR YAPI NASIL OLUŞMUŞ OLABİLİR?
REED, YERİNDE OLSAYDIM, KAFAMI BUNA FAZLA TAKMAZDIM! RUSLAR İÇİN ENDİŞELENİRDİM...
ÇEVRESİ YEŞİLLİKLE KAPLI KÜÇÜK TEPEDEN İNEN GRUP, KULEYE YAKLAŞIR. TA Kİ...
PARMAK UÇLARINA BASARAK YÜRÜYÜN! RUS KAMPI TAM ÖNÜMÜZDE!..
YASAL NEDENLERLE BURADA OLABİLİRLER... AMA EMİN OLANA DEK...
DUR, JOHNNY - NEYLE KARŞI KARŞIYA OLDUĞUMUZU ANLAMADAN GÜCÜMÜZÜ KULLANMAYALIM!
HEY, BU NE? ÖĞLE DİNLENMESİ Mİ, NE? BİZİ FARKETMEDİLER BİLE! ONURUM KIRILDI...!
...AZ... SANMI- ... BEN! SANI- ... ALLAH!
BUNLAR ÖLMÜŞ! HEPSİ! KEMİKLERİ YERLİ YERİNDE... B... BÖYLE ELBİSELERİ PARÇALAMADAN ÖLDÜREBİLECEK BİR TEK HAYVAN BİLE YOKTUR YERYÜZÜNDE!
UHM... BİLMİYORUM, UZUN NİYE BU ADAMLARA SORMUYORSUN?
ACABA BU HALE NEDEN GELDİLER? HEM DE ÜÇ HAFTADAN DAHA KISA BİR SÜREDE...!

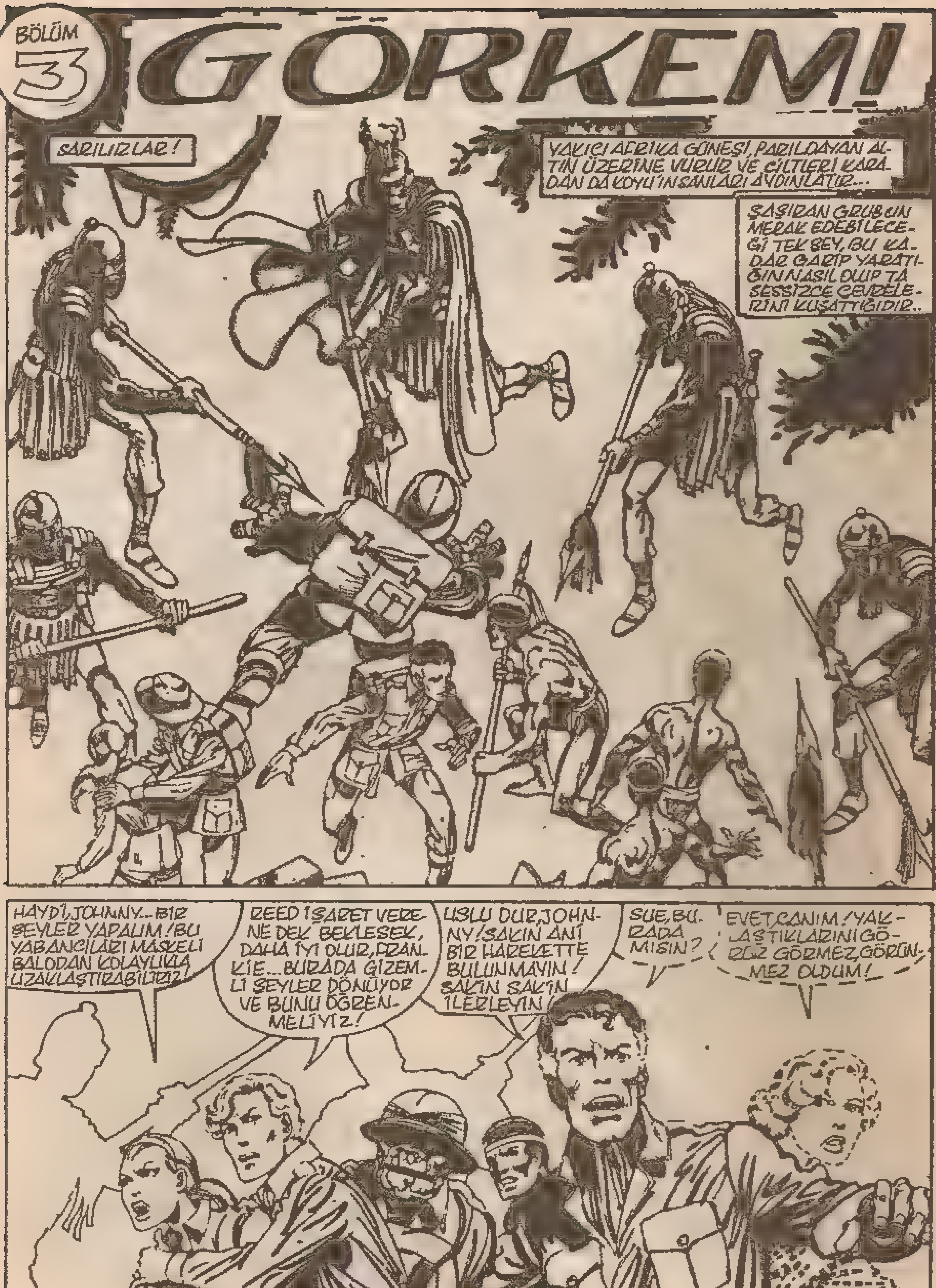

BÖLÜM 3
GÖRKEM!
SARILIYIZLAR!
YAKICI AFRIKA GÜNEŞİ, PARILDAYAN ALTIN ÜZERİNE VURUR VE CİLTLERİ KARADAN DA KOYU İNSANLARI AYDINLATIR...
ŞAŞIRAN GRUBUN MERAK EDEBİLECEĞİ TEK ŞEY, BU KADAR GARİP YARATIĞIN NASIL OLUP DA SESSİZCE ÇEVRELERİNİ KUŞATTIĞIDIR..
HAYDİ, JOHNNY... BIR ŞEYLER YAPALIM! BU YABANCILARI MASKELİ BALODAN KOLAYLIKLA UZAKLAŞTIRABİLİRİZ!
REED İŞARET VERENE DEK BEKLESEK, DAHA İYİ OLUR, FRANKIE... BURADA GİZEMLİ ŞEYLER DÖNÜYOR VE BUNU ÖĞRENMELİYİZ!
USLU DUR, JOHNNY! SAKIN ANİ BİR HAREKETTE BULUNMAYIN! SAKİN SAKİN İLERLEYİN!
SUE, BURADA MISIN?
EVET, CANIM! YAKLAŞTIKLARINI GÖRÜR GÖRMEZ, GÖRÜNMEZ OLDUM!

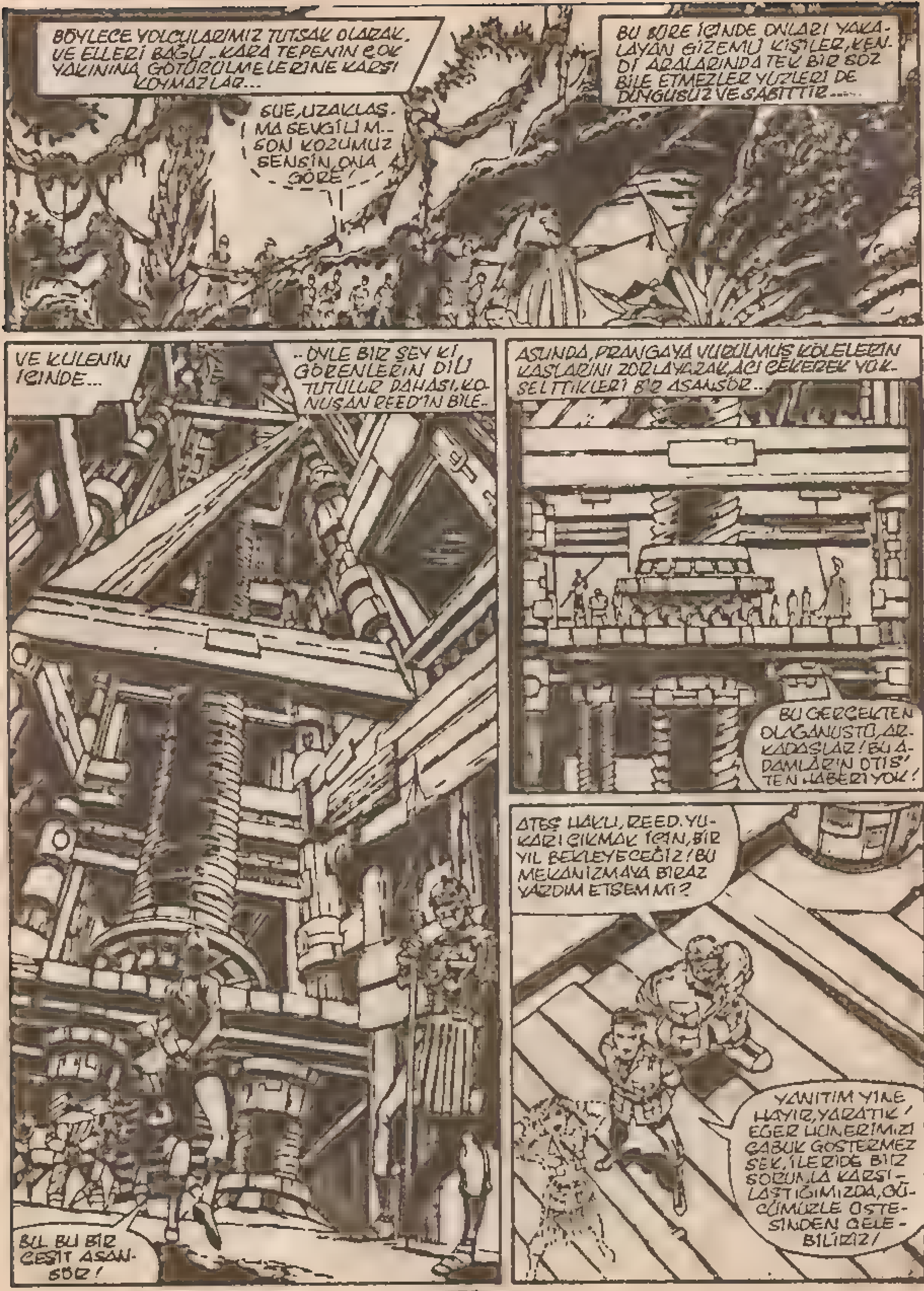
BÖYLECE YOLCULARIMIZ TUTSAK OLARAK, VE ELLERİ BAĞLI.. KARA TEPENİN ÇOK YAKININA GÖTÜRÜLMELERİNE KARŞI KOYMAZLAR...
SUE, UZAKLAŞMA SEVGİLİM.. SON KOZUMUZ SENSİN, ONA GÖRE!
BU SÜRE İÇİNDE ONLARI YAKALAYAN GİZEMLİ KİŞİLER, KENDİ ARALARINDA TEK BİR SÖZ BİLE ETMEZLER YÜZLERİ DE DUYGUSUZ VE SABİTTİR.....
VE KULENİN İÇİNDE...
..ÖYLE BİR ŞEY Kİ, GÖRENLERİN DİLİ TUTULUR DAHASI, KONUŞAN REED'İN BİLE..
BU BU BİR ÇEŞİT ASANSÖR!
ASLINDA, PRANGAYA VURULMUŞ KÖLELERİN KASLARINI ZORLAYARAK, ACI ÇEKEREK YÜKSELTTİKLERİ BİR ASANSÖR..
BU GERÇEKTEN OLAĞANÜSTÜ, ARKADAŞLAR! BU ADAMLAR'IN OTIS'TEN HABERİ YOK!
ATEŞ HAKLI, REED. YUKARI ÇIKMAK İÇİN, BİR YIL BEKLEYECEĞİZ! BU MEKANİZMAYA BİRAZ YARDIM ETSEM Mİ?
YANITIM YİNE HAYIR, YARATIK! EĞER HÜNERİMİZİ ÇABUK GÖSTERMEZSEK, İLERİDE BİR SORUNLA KARŞILAŞTIĞIMIZDA, GÜCÜMÜZLE ÜSTESİNDEN GELEBİLİRİZ!

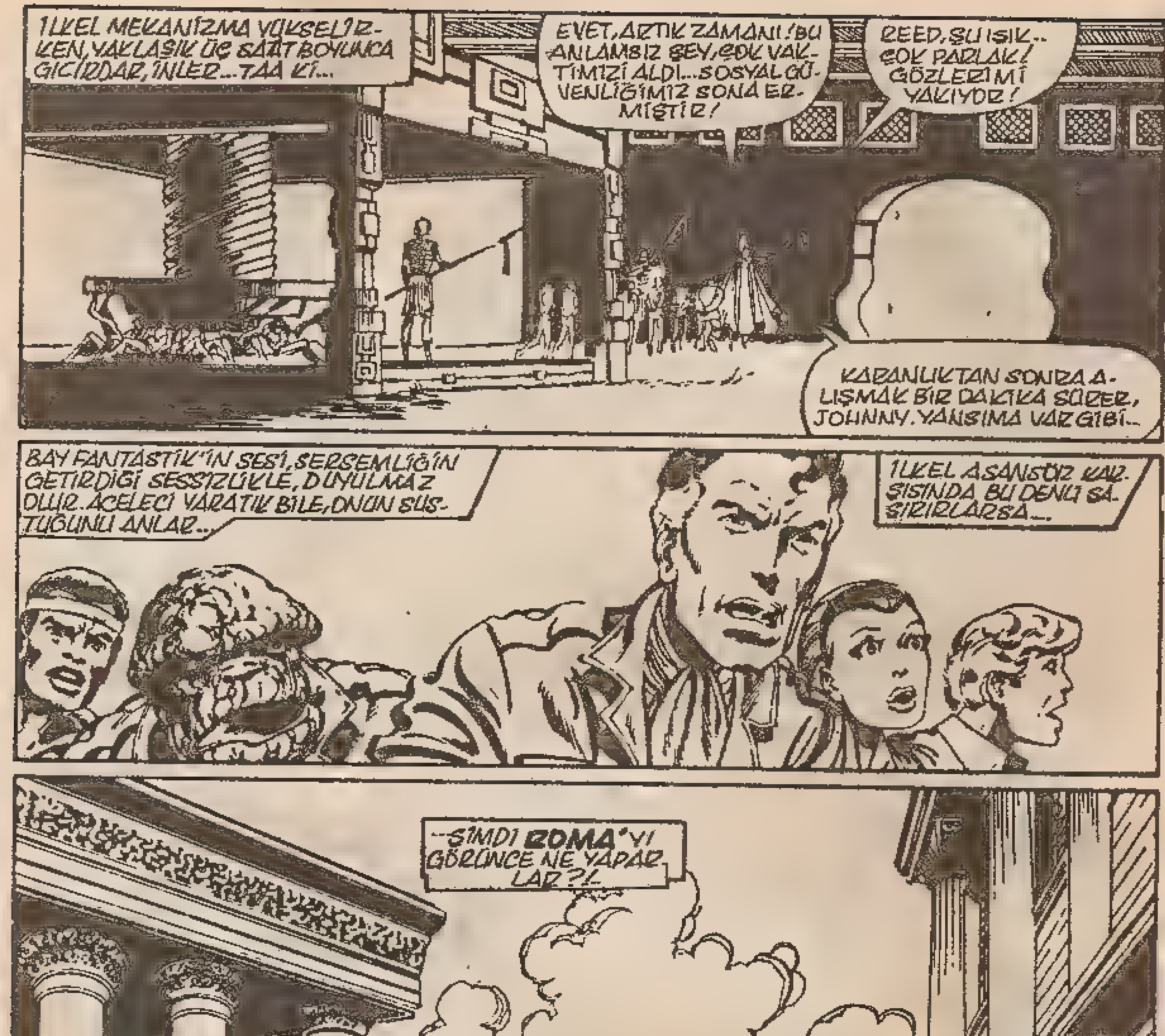
İLKEL MEKANİZMA YÜKSELİRKEN, YAKLAŞIK ÜÇ SAAT BOYUNCA GICIRDAR, İNLER... TAA Kİ...
EVET, ARTIK ZAMANI! BU ANLAMSIZ ŞEY, ÇOK VAKTİMİZİ ALDI... SOSYAL GÜVENLİĞİMİZ SONA ERMİŞTİR!
REED, BU IŞIK... ÇOK PARLAK! GÖZLERİMİ YAKIYOR!
KARANLIKTAN SONRA ALIŞMAK BİR DAKİKA SÜRER, JOHNNY. YANSIMA VAR GİBİ...
BAY FANTASTİK'İN SESİ, SERSEMLİĞİN GETİRDİĞİ SESSİZLİKLE, DUYULMAZ OLUR. ACELECİ YARATIK BİLE, ONUN SUSTUĞUNU ANLAR...
İLKEL ASANSÖR KARŞISINDA BU DENLİ ŞAŞIRIRLARSA...
--ŞİMDİ **ROMA**'YI GÖRÜNCE NE YAPARLAR?!

BÖLÜM 4
ŞARAP-ÜZÜM-ŞAŞMA-ŞİDDET!
BAŞLARINDA KENDİLERİNİ UYSAL SANAN GARİP ASKERLER OLDUĞU HALDE, TEMİZ MERMERLE KAPLI SOKAKLARDAN GEÇTİLER VE DOĞAL OLMAYAN SESSİZ ORTAMDA DÜZ VE DAR GİYSİLİ İNSANLARLA KARŞILAŞTILAR...
...VE ROMA İMPARATORLUĞUNDAN DA GÖRKEMLİ BÜYÜK BİR SARAYA GELDİLER...
HOŞ GELDİNİZ, YABANCILAR! İMPARATORUMUZUN KARŞINA HOŞ GELDİNİZ!
BOŞLUKTAN GELEN SES, MEKANİK GİBİDİR ..VE ALTIN MİGFERLE BOĞUKLAŞIR...
DİMDİK OLARAK YAKLAŞIR VE BAŞTAN BAŞA VÜCUDUNU SARAN ZIRH, GICIRDAR...
BEYAZ BİR KADIN! SON RAPORLAR DOĞRUYMUŞ DEMEK.. ÇOK MAKBULE GEÇTİN, GÜZELİM! ÖZELLİKLE UZUN SÜREDİR BU VAHŞİLER ARASINDA YAŞAYAN BİRİ İÇİN!
FRANKIE!
ÜZÜLME, JOHNNY!..
KENDİMİ KORUYABİLİRİM!
ALEV-LEN!
JUPİTER!

PEKÂLÂ, BAYIM! BU ZAVALLI ADAM ÇOK İLERİ GİTTİ!..
ED ROMA ORDUSUNA ÇOK DÜŞKÜN OLANLARIN GARİP EĞLENCELERİYLE İTİLİP KAKILMAKTAN HOŞLANMAZ!
NE TÜR BİR YARATIK OLDUĞUNU BİLMİYORUM, AMA BANA KARŞI GELMEYE CESARET ETTİN!
BEN GAIUS TIBERIUS AUGUSTUS AGGRIPPA'YIM!
GÜÇ BENİM!
YO!
WHUMP
ALTIN ELİN ŞİDDETLE BİR KEZ VURMASIYLA, FRANKIE RAYE TÜM GÜCÜNÜ YİTİRİR...
KAHRETSİN! FRANKIE ACELE ETTİ!
ÇABUK! BİZİ DURDURMADAN HAREKETE GEÇTİ!
EMREDERSİN, PATRON!
SİZ NASIL YARATIKSINIZ? DÜNYA ARTIK CANAVARLARLA MI DOLDU?
ÖNEMLİ DEĞİL! GÜCÜM SİZİN GÜCÜNÜZÜ... HERHANGİ BİR GÜCÜ AŞIYOR! JÜPİTER'İN GÜCÜNE SAHİBİM!
GÜCÜMÜ HİSSEDİP KORKUYUTANNIN, YABANCILAR!
AMAN TANRIM! NORMALE DÖNDÜM!
T..TÜM GÜCÜNÜZÜ YOK ETTİ! KALICI BİR ETKİ Mİ?..YOKSA?
GÖ..GÖRÜNMEZ KALAMIYORUM, REED! NELER OLUYOR?!
SUE!

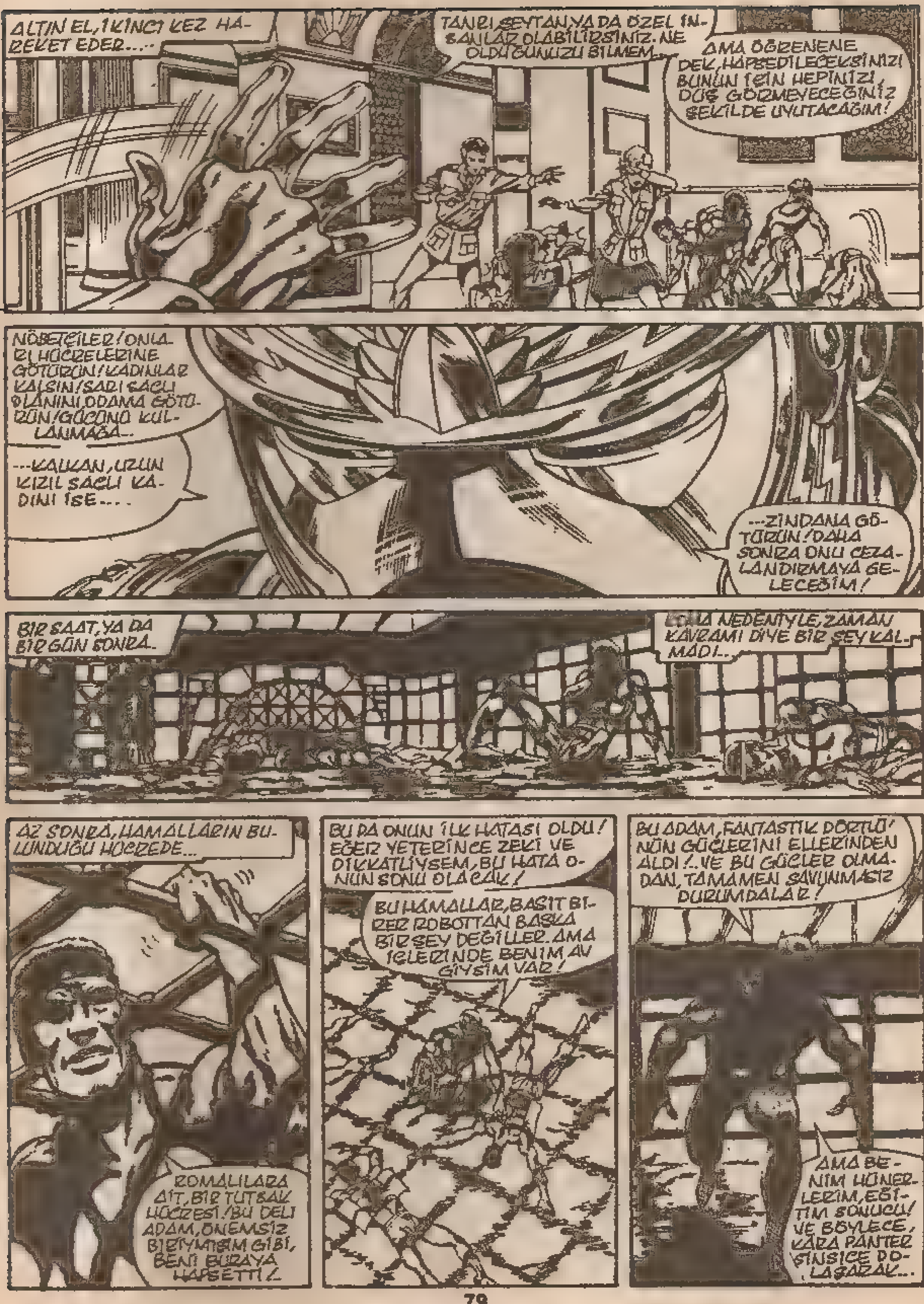
ALTIN EL, İKİNCİ KEZ HAREKET EDER...
TANRI, ŞEYTAN YA DA ÖZEL İNSANLAR OLABİLİRSİNİZ. NE OLDUĞUNUZU BİLMEM.
AMA ÖĞRENENE DEK, HAPSEDİLECEKSİNİZ! BUNUN İÇİN HEPİNİZİ, DÜŞ GÖRMEYECEĞİNİZ ŞEKİLDE UYUTACAĞIM!
NÖBETÇİLER! ONLARI HÜCRELERİNE GÖTÜRÜN! KADINLAR KALSIN! SARI SAÇLI OLANINI ODAMA GÖTÜRÜN! GÜCÜNÜ KULLANMAĞA...
...KALKAN, UZUN KIZIL SAÇLI KADINI İSE...
...ZİNDANA GÖTÜRÜN! DAHA SONRA ONU CEZALANDIRMAYA GELECEĞİM!
BİR SAAT, YA DA BİR GÜN SONRA...
NEDENYLE, ZAMAN KAVRAMI DİYE BİR ŞEY KALMADI...
AZ SONRA, HAMALLARIN BULUNDUĞU HÜCREDE...
ROMALILARA AİT, BİR TUTSAK HÜCRESİ! BU DELİ ADAM, ÖNEMSİZ BİRİYMİŞİM GİBİ, BENİ BURAYA HAPSETTİ!
BU DA ONUN İLK HATASI OLDU! EĞER YETERİNCE ZEKİ VE DİKKATLİYSEM, BU HATA ONUN SONU OLACAK!
BU HAMALLAR, BASİT BİRER ROBOTTAN BAŞKA BİR ŞEY DEĞİLLER. AMA İÇLERİNDE BENİM AV GİYSİM VAR!
BU ADAM, FANTASTİK DÖRTLÜ'NÜN GÜÇLERİNİ ELLERİNDEN ALDI!.. VE BU GÜÇLER OLMADAN, TAMAMEN SAVUNMASIZ DURUMDALAR!
AMA BENİM HÜNERLERİM, EĞİTİM SONUCU! VE BÖYLECE, KARA PANTER SİNSİCE DOLAŞARAK...

SARAYIN BAŞKA YERİNDE... PANTER'İN HÜCRESİNİN BİR KAÇ KAT ÜSTÜNDE...
GÖRÜNMEZ KADIN, ACI İÇİNDE KENDİNE GELİR!
OFF, BAŞIM!.. SANKİ BEYNİM ÇIKARILIP, GEÇMİŞ ZAMANA GETİRİLMİŞ GİBİ!
NEREDEYİM? BELKİ DE DİĞERLERİNİN NEREDE OLDUĞU, DAHA ÖNEMLİDİR!
SONUNDA UYANABİLDİN GÜZELİM! ÇOK İYİ... BEKLİYORUM!
ONURUNA OYUNLAR DÜZENLENDİ! BU TUTSAKLAR, HAZIRLANMANA YARDIM EDECEKLER!
OYUNLAR?
BAŞKA YERDE, GÖRKEMLİ VE RAHAT OLMAYAN BÖLMEDE...
KENDİMİ ALDATMAMIN HİÇ YARARI YOK!
BU KEZ BAŞIMIZ GERÇEKTEN DERTTE! VE HEPSİ, BENİM HATAM! KENDİME ÇOK AŞIRI GÜVENDİM!
EĞER HALA FANTAKTİK GÜCÜNE SAHİP OLABİLSEYDİM, BU ZİNCİRDEN KOLAYCA KURTULABİLİRDİM... AMA OLANAKSIZ!
DİĞERLERİNE DE GÜÇLERİMİZE GÜVENEREK HAREKET ETMELERİNİ DEFALARCA SÖYLEMİŞTİM!.. FRANKIE APTALLIĞIMIN BEDELİNİ ÖDÜYOR OLABİLİR!
BUNA İZİN VEREMEM! GÜÇLERİM OLMASA DA, BEYNİM VAR! BU DA YENİLGİYE UĞRAMAMI ÖNLER!

PEK UZAKTA OLMAYAN KARA PANTER, SESSIZCE YERALTINDAKI RUTUBETLI MEZARLIĞA GIRER...
İSTE BURASI! AZ ÖNCE DUYDUĞUM İNILTI, BURADAN GELIYORDU!
ŞU KAPININ ARKASINDA, ACI ÇEKEN BIRI VAR! FD'DEN BIRI OLMALI!
HAYIR TECHALLA! EN AZINDAN, ŞIMDILIK...
BU, FRANKIE RAYE! CANAVAR GAIUS, ESKI ROMA DEVRINDEN KALMA YÖNTEMLERLE, KIZI YAVAŞ YAVAŞ KIZARTIYOR!
AMA KAPINIYE KILITLI DEĞIL?!
BELKI DE YALNIZ OLMADIĞINDANDIR...
NÖBETÇILER!
BU KORKUNÇ MANZARANIN NÖBETÇILERI, DINLEYIN BENI! BEN, TECHALLA... TECHAKA'NIN OĞLUYUM! SILAHLARINI BIRAKIP TESLIM OLUN!
NÖBETÇILERIN TEPKISI, ÇABUK OLUR...
...VE BU, TECHALLA IÇIN BEKLENMEDIK BIR ŞEYDIR...
İNANILMAZ! BANA KARŞI GELIYORLAR! OYSA KARA PANTER ADI ÇAĞLAR BOYUNCA AFRIKA'YA KORKU SAÇMIŞTIR!
ÖNEMLI DEĞIL! GÜCÜMDEN HABERLERI YOKSA, BIRAZDAN ÖĞRENIRLER!
PANTER, ADINA YARAŞIR VAHŞILIK VE HIZLA, ÜZERLERINE ATLAR...

şampiyonları tanıyalım

TANYEL ALİ MUTLU

Adı Tanyel Ali MUTLU. Fantastik Dörtlü resim yarışması birincisi. Malatya'dan katıldı yarışmamıza. Deseni öylesine güzel, kompozisyon ve çizgileri öylesine yerindeki, hayran kaldık çizgilerine. Biz sözü fazla uzatmadan kendi ağzından tanıyalım Tanyel'i: "3.2.1971 tarihinde Eskişehir'de doğdum. Halen küçük Mustafa Paşa Mah. İpekçi Sok. No:54 Kat: 3/8, Malatya adresinde oturuyorum. Bekârım. Bu yıl Ankara Hukuk Fakültesi'ni kazandım. Resim çizmeyi çok seviyorum. Yeni yeni karikatür çizmeğe başladım. Okumayı çok severim. İnci Aral, Gülderen Bilgili, Tomris Uyar, Oktay Akbal, Çehov ve Panait İstrati'yi çok beğeniyorum. Ayrıca müzik dinlemekten de çok hoşlanırım. Halûk Özkan ve Zülfü Livaneli'yi dinlemeden edemem. Resim çizmeye çok eskiden, ama çini mürekkeple çizmeye ortaokulda başladım. İlk çizdiğim resimler aynı yıl KARAOĞLAN dergisinde yayınlandı. O günden beri de aralıksız çizmeyi sürdürüyorum. Daha önce profesyonel çalışmam hiç olmadı. Hem Malatya'da buna olanak da yok zaten. Daha önce bir kaç çizgi roman denemesi yaptım. Halen de kısa çizgi roman çalışmaları yapıyorum. Çizgi roman tipleri içinde en çok Conan, Red Sonya, Kral Kull, Fantastik Dörtlü, Hulk, Atlantis, Alaska ve Tenten'i seviyorum. Yerlilerden de Yzb. Volkan ve Karaoğlan'ı çok beğeniyorum. Yarışmaya girdiğimde dereceye gireceğimi tahmin ediyordum. Ama birinci olabileceğimi sanmıyordum. Benim için büyük onur doğrusu. İleride çizgi roman çalışmaları yapmak istiyorum. Ama asıl istediğim çizgi film stüdyolarında çalışmak. Karikatür çizmeye de devam edeceğim. Alfa Yayınları'nın geleneksel politikasını beğeniyorum. Çizgi romanlardaki kalitenin yanı sıra okuyucuyla kurduğunuz sıcak ilişki de hoşuma gidiyor. Tek dileğim de yayın politikanızı bozmadan aynı şekilde sürdürmeniz. Bundan sonraki yarışmalara ve yayınevinizin her türlü girişimine seve seve katılacağım."
Biz de bu değerli çizerimizi ALFA ailesine ve çizgi dünyasına seve seve tanıtıyor, onunla kıvanç duyduğumuzu dost-düşman, herkese duyuruyoruz.

Alfa Yayıncılık ve Pazarlama Limited Şirketi adına Sahibi: M.Turgut Sağıroğlu
Müessese ve Yazıişleri Md.: Gül Feride Sağıroğlu
Yönetim Yeri: Ayazpaşa, Sulakçeşme Sokak, No: 10 Taksim-İstanbul. Tel: 151 63 51-52
Genel Dağıtım Hürriyet Holding A.Ş. Onbeş günde bir çıkar.
Kapak Baskı: Ziya Ofset Tel: 526 97 40 İç Baskı: Şefik Ofset Tel: 522 07 16

Lemazmatik

ALFA YAYINCILIK KIVANÇLA SUNAR

15. Sayısı ÇIKTI!